ANNO IV — DOMINGO, 13 DE JUNHO DE 1915 — NUM. 893

O IMPARCIAL

Diario Illustrado do Rio de Janeiro

ASSIGNATURAS:
Doze mezes ..... 30$000
Seis mezes ..... 16$000
Edição diaria para todo o paiz
Numero avulso $100
Numero atrazado $200

PROPRIEDADE DA COMPANHIA BRASILEIRA DE PUBLICIDADE (São Paulo)

TELEPHONES NACIONAL e da COMPANHIA
Norte: 4595—4594
Endereço Telegraphico: IMPARCIAL—RIO
REDACÇÃO E ADMINISTRAÇÃO
Rua da Quitanda, 59

Conflagração européa -- Episodios da grande guerra

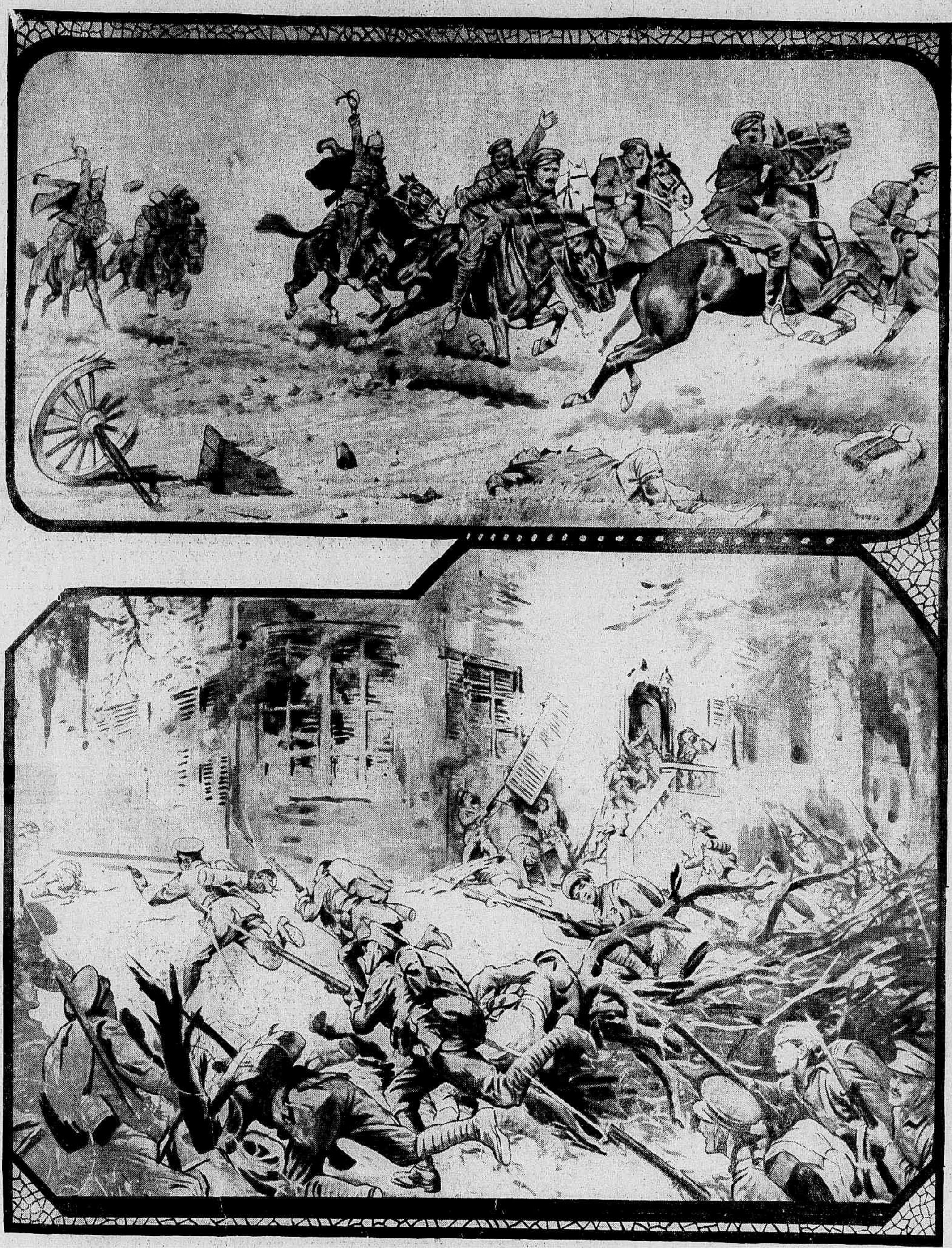

Em cima, um ataque á cavallaria russa por uma patrulha austriaca, que operava um reconhecimento nos Carpathos. Em baixo, tomada do celebre castello da Flandes, ao sul da villa de Radinghen, pelo 1º batalhão inglez dos «Buffs», que recebera ordem para desalojar os allemães que ali se achavam entrincheirados.

MUTILADO

Carne ás féras

A orientação politica traçada pelo sr. presidente da Republica no reconhecimento de poderes soffreu, hontem, no Senado, mais uma inqualificavel violencia. O sr. Pinheiro Machado exigiu que fosse empossado na cadeira para a qual não fôra eleito o sr. Miguel de Carvalho, provedor da Santa Casa da Misericordia, e por uma amarga ironia da sorte coube ao sr. Bernardo Monteiro a triste incumbencia de cumprir o ukase do senhor do Senado.

A politica fluminense, com os seus variados incidentes, tem estado ultimamente em tal evidencia que se não pode mascarar a affronta hontem infligida á verdade eleitoral e ao decoro da representação nacional. O sr. Pinheiro Machado, derrotado nas urnas, tanto na eleição presidencial do Estado como no pleito de 30 de janeiro, reservou-se o direito de fazer ao gosto de seus rancores o terceiro escrutinio do Senado.

Não ha neste paiz espirito sereno, alheio aos interesses e paixões da politica, que supponha verosimil um triumpho eleitoral do Partido Conservador em Estado governado por uma opinião publica vigilante, como seja o Rio de Janeiro.

O naufragio no ridiculo do governo Hermes, as responsabilidades odiosas do sr. Pinheiro Machado nesse governo, a traição cobarde do sr. Oliveira Botelho e a insignificancia politica do joven tenente Sodré tiram qualquer apparencia de possibilidade de successo ao ajuntamento pinheirista no Estado do Rio. A consciencia da ridicularia do esforço dessa gente aconselhou que fizessem a falsificação em massa de todo o processo eleitoral, fiando a sorte do "partido" na audacia insolente do seu caudilho.

Essa negação fria de sinceridade republicana veio a ser justificada pelos factos.

O sr. Miguel de Carvalho, que nos tempos idos de altivez e dignidade nunca conseguiu se fazer eleger representante do povo fluminense, obteve facilimo triumpho depois que abdicou de sua personalidade nas mãos impiedosas do senador rio-grandense. Desde que o provedor da Santa Casa passou sorrateiramente para as fileiras do hermismo, onde commungou engolindo a barata da candidatura Sodré, as portas do Senado se lhe abriram, ao mesmo tempo que se fechava a lapide sobre as suas tradições de homem brioso.

O sr. Pinheiro Machado não pode fazer crer ao paiz que o Rio de Janeiro tivesse elegido realmente, para represental-o no Senado, a figura decahida do provedor. Entre o reconhecido de hontem e o seu nobre antagonista, exemplo admiravel de fidelidade partidaria, de lealdade e firmeza, não pode haver termo de comparação. O sr. barão de Miracema apresentou-se ao eleitorado fluminense com a bandeira de seus mais caros sentimentos, baseando a sua candidatura na reacção contra os violadores da autonomia do seu Estado, que eram os mesmos responsaveis pela hecatombe do governo Hermes.

O sr. barão de Miracema foi, sem a menor duvida, o eleito de seus conterraneos para occupar a cadeira que o sr. Miguel de Carvalho recebeu hontem de presente. O esbulho immoral não attingiu apenas o velho chefe republicano; resvalou sobre o governo e o povo fluminenses e, sobretudo, alcançou o proprio sr. presidente da Republica, cuja honesta e previdente orientação politica foi mais uma vez violentada pela intransigencia partidaria do sr. Pinheiro Machado.

Infelizmente, nós não sabemos se os successivos sacrificios do prestigio do governo, no Senado, bastarão para aplacar a sêde de odio do sr. Pinheiro Machado contra o sr. José Bezerra.

As transacções ostensivas, ou, pelo menos, tacitas que o caso senatorial de Pernambuco obrigou o governo a fazer com o chefe do Partido Conservador approximam-se de conclusão na Camara.

O Districto Federal foi escolhido para ser liquidado no balcão da politica. A escolha não podia ser mais infeliz, porque essas eleições da capital da Republica foram testemunhadas por toda gente e interessam profundamente o povo carioca, que não poderia ser indifferente á sua representação no Congresso.

O sr. senador Pinheiro Machado exige especialmente que no 2º districto seja celebrado o jubileu da fraude. Os senadores Rapadura e Sá Freire levaram o seu "ultimatum" ao illustre "leader" da maioria da Camara, para que fossem contemplados tres dos mais flagrantes productos da falsificação eleitoral.

O sr. Bernardo Monteiro sabe, melhor do que ninguem, a injuria ao direito, a negação de justiça, a violencia da verdade que a pretenção rapaduresca representa.

A parte pessoal que o nobre senador mineiro vae receber na brutalidade que o sr. Pinheiro Machado planejou no 2º districto da capital — sublinhou a ironia do parecer do sr. Bernardo Monteiro, em beneficio do provedor da Santa Casa.

Desde hontem o sr. Manoel Borba passou os papeis eleitoraes do 2º districto, declarando-se inhibido de consummar o attentado. O sr. Raul Cardoso foi chamado com urgencia de S. Paulo, para desempenhar a missão que lhe destinou o seu partido. Trata-se do sacrificio do sr. Salles Filho.

E' publico e notorio que o honrado sr. Anthero Botelho, tendo estudado na primitiva 3ª commissão de inquerito as eleições do 2º districto, concluira pelo reconhecimento do sr. Salles Filho, como o mais votado, e dos srs. Vicente Piragibe, Meirelles e Floriano de Britto.

Além do sr. Vicente Piragibe, cuja eleição é um assignalado triumpho do esforço e do valimento pessoal, o sr. Salles Filho é o representante mais legitimo do eleitorado carioca. A victoria desse moço foi uma consequencia logica de seu nobre procedimento na legislatura passada. O sr. Salles Filho não duvidou ceder ás inspirações de seu patriotismo para acompanhar, desde a primeira hora da Colligação, a politica mineira. Foi o sr. Salles Filho um dos poucos deputados cariocas que tiveram a simples coragem de traduzir na Camara os sentimentos de seu eleitorado na campanha contra o sr. Pinheiro Machado. Mais directamente ligado aos srs. Sabino Barroso e Bernardo Monteiro, o joven deputado foi dos primeiros collaboradores da candidatura do sr. Wenceslão Braz.

A sua conducta mereceu da Camara a mais decidida admiração. Cumpriu o seu dever com modestia e com firmeza. Entrou só no pleito de janeiro, encorajado pelos seus amigos de Minas, ajudado pela sympathia publica e pelo apoio desinteressado da imprensa. A sua victoria se impoz aos juizes mais meticulosos que a sua eleição encontrou. Só o conchavo poderia destruir o parecer do sr. Anthero Botelho, e esse conchavo teria que receber, precisamente, o beneplacito dos que aproveitaram a collaboração leal do sr. Salles Filho e dos que deviam ser o amparo mais seguro do seu reconhecimento.

Essas considerações de ordem pessoal trazem á nota de injustiça angustiosa, que estava faltando á politica de compressões violentas que o sr. Pinheiro Machado está impondo ao governo. Não ha coragem moral, não ha dignidade e patriotismo que possam resistir na vida politica a esse exemplo cruel de iniquidade. O governo e o illustre sr. Antonio Carlos não devem promover essa decepção, que se transformaria num incentivo corrosivo para a subserviencia, a deslealdade e a corrupção.

O reconhecimento de poderes se vae encerrar num triste episodio, que não concorrerá para prestigiar o governo nem para firmar a sua situação politica.

Sahiremos desse tunnel para o pantano das incertezas, das desconfianças, dos rancores que não perdoam.

O sr. Wenceslão Braz apenas terá conseguido adiar o inevitavel, apenas terá dilatado o prazo fatal em que se definirá entre a nação e o caudilhismo, entre a vontade popular e os remanescentes do hermismo. Nessa hora, que se approxima, o sr. presidente da Republica lamentará demasiado tarde os inexplicaveis sacrificios que fez em favor de seus inimigos, em detrimento de seus amigos e, sobretudo, com prejuizos muito graves de seu prestigio e de seu decoro.

Echos

O TEMPO

O céo, hontem, amanheceu encoberto, assim se conservando o dia inteiro.

A temperatura maxima foi de 28,2 e a minima de 20,5.

Pressão barometrica média, 756,7.

Thermometro sem abrigo, ás 12 horas: ennegrecido, 36,0; prateado, 31,0.

Predominaram pela manhã os ventos de NW e á tarde os de SSE e WSW, tendo chovido ligeiramente á tarde.

* * *

«O Paiz» insistiu na calumnia idiota que assacou contra o illustre almirante Huet de Bacellar, attribuindo a este official general conceitos injuriosos contra o sr. Macedo Soares, e que, segundo assegurou fulão Gomes, individuo a serviço daquella folha, foram pronunciados na presença do sr. conselheiro Rodrigues Alves, quando este eminente brasileiro, então presidente da Republica, visitava a Escola Naval.

Tendo sido citado a esse respeito o testemunho do illustre presidente de S. Paulo, dirigimo-nos a s. ex., de quem recebemos o seguinte honroso telegramma:

"S. Paulo, 12 — VI — 1915 — Pode "O Imparcial" contestar a noticia de um supposto incidente occorrido em minha presença, na Escola Naval, no qual se dizia envolvido o nome de seu digno director, a quem peço dizer que me louvo inteiramente nas affirmações e conceitos externados á seu respeito pelo honrado almirante Bacellar. — Rodrigues Alves."

As affirmações e conceitos do honrado almirante Bacellar, a que se refere o ex-presidente da Republica, constam da seguinte carta já publicada:

"Sr. redactor. — Ao ler hoje, por solicitação de um amigo, o artigo em que "O Paiz" se refere ao reconhecimento do director do "O Imparcial", tive o dissabor de ver meu nome e o de pessoa de minha familia citados em circumstancias que exigem de minha parte um formal desmentido.

E' absolutamente inexacto que eu, em qualquer epocha, tenha, a respeito do sr. Macedo Soares, proferido a phrase que me attribue "O Paiz".

Por sua intelligencia e educação e, sobretudo, por seu distincto caracter, o sr. Macedo Soares mereceu sempre e continúa a merecer a minha estima e o meu mais elevado conceito.

Não é tambem verdade que o sr. Macedo Soares tenha sido, quando aspirante, orador de uma manifestação promovida por seus collegas á senhora do então director da Escola Naval. A allegação, se verdadeira, em nada desabonaria quem por aquella epocha já eu considerava como amigo; mas é, como a outra, de todo infundada.

Julgo necessaria a publicação da presente, afim de desfazer as inverdades contidas nas informações dadas pelo "O Paiz". E com essa publicação muito obrigado ficará o. de v. s. — (Assig.) Duarte Huet de Bacellar."

* * *

As manhas de monsenhor.

Foi reconhecido, hontem, senador pela Parahyba o sr. Cunha Pedrosa, candidato do sr. Epitacio Pessôa, sendo summariamente "degollado", sem encommendação, nem missa de corpo presente, o desditoso sr. João Machado, candidato de monsenhor Walfredo Leal.

O sr. João Machado, antes de ser presidente da Parahyba, era, como se sabe, medico da Saude do Porto, nesta capital. Deixando o governo do Estado, o sr. João pretendia voltar pacatamente ao seu emprego, a procurar febre amarella e peste bubonica no porão dos navios que aqui aportam. O sr. Walfredo Leal não permittiu, entretanto, essa reversão do sr. Machado á vida honrada: acenou-lhe com uma cadeira de senador e jurou por Deus, por São Jorge, por São Pedro, por Nossa Senhora da Victoria de Guarabira que o sr. João seria eleito e reconhecido, ficando assim com a vida garantida economicamente por nove annos.

Tentado por esses offerecimentos — aos quaes não resistiria o proprio Santo Antão, se a Rainha de Sabá o quizesse fazer politico — o sr. João Machado pegou da penna e, com o desprezo do pastor que está em vespera de ser feito rei, pediu a sua aposentadoria, com o misero rendimento de duzentos e poucos mil réis mensaes.

Correm as eleições. E' eleito o sr. Cunha Pedrosa. Vêm os reconhecimentos. E' o sr. Pedrosa o reconhecido. E isso com a clamorosa circumstancia de, no dia do sacrificio do sr. João Machado, que foi hontem, não ter apparecido o sr. Walfredo Leal no logar da fórca para dar ao condemnado uma simples palavra de conforto christão!

Já é, positivamente, ser ingrato! Mas é que o sr. João Machado se enganou. O ex-vigario de Guarabira sempre foi assim. O que elle tem feito nestes ultimos tempos para servir ao sr. Pinheiro, a começar pela decapitação do sr. Ubaldino do Amaral, não pense o ex-presidente da Parahyba que era para ser lançado na conta corrente do sr. Walfredo com uma somma final em seu proveito. Monsenhor só trabalha *pro domo* sua. Elle, o que quer, é assegurar a sua reeleição daqui a tres annos, e é por isso que beija agora a mão que degollou o seu amigo, e ha de beijar, pelo tempo adeante, os pés gaúchos do sr. Pinheiro, até que a reeleição lhe garanta a vida, independente de missas, de confissões, de baptizados e de enterros — especialmente dos amigos politicos, nos quaes, como agora, nem ao menos apparece para pegar na argola do caixão...

Sirva isso de lição ao sr. João Machado, para proveito neste mundo, na sua futura encarnação.

* * *

«Deutschland über alles»...

Noticias publicadas pelos jornaes de hontem, á tarde, e mesmo entrevistas concedidas a essas folhas pelo director da Escola Normal, sr. Hans Heilborn, referem que esse professor, sentindo-se desautorado pelas alumnas do estabelecimento que dirige, pediu, insistentemente, ao sr. prefeito a sua immediata exoneração.

O illustre director da Escola é quem conta, elle mesmo, nessas entrevistas, as particularidades da sua attitude:

— Faço questão — teria dito o sr. Heilborn — que v. ex conceda a minha exoneração.

— E' impossivel — responderia o sr. prefeito — o senhor continua a merecer toda a minha confiança.

— Mas está na minha dignidade insistir — retorquiu o director da Escola.

— E eu insisto para que o sr. fique — tornou o sr. Rivadavia —; eu appello para o seu patriotismo!

— A' vista disso — explica á imprensa o digno sr. Hans Heilborn — como o sr. prefeito appellou para o meu patriotismo, eu nada podia mais fazer: retirei o meu pedido de exoneração, e fiquei...

O Kaiser a estas horas deve estar satisfeito: o nome allemão continua a ter o seu prestigio mesmo fóra dos campos de batalha, sendo bastante a sua invocação, para que sejam vencidas todas as difficuldades!

Deutschland über alles!...

* * *

O reconhecimento do sr. Miguel.

Foi hontem sacrificado no Senado o sr. barão de Miracema, que vae ter a sua cadeira occupada pelo sr. Miguel de Carvalho.

O novo senador fluminense vae ver, agora, as suas ambições realizadas. Queria ser senador, por qualquer preço. Ahi está como tal, ao lado dos srs. Walfredo Leal, Pires Ferreira e, amanhã, talvez ao lado do sr. marechal Hermes.

Faça, agora, o sr. Miguel de Carvalho as contas do que lhe custou a cadeira em que se vae assentar, e diga se valia a pena, porventura, renunciar á sua tradição politica para sentir no pescoço a mão de ferro do sr. Pinheiro Machado.

Valia a pena?

NOTAS POLITICAS

Sob a presidencia do sr. Manoel Fulgencio, e com a presença dos demais membros, reuniu-se hontem a 3ª commissão de inquerito da Camara.

Lida a acta da ultima sessão, foi a mesma approvada.

O sr. Manoel Borba fez entrega dos papeis referentes ao pleito realizado no 2º districto desta capital, visto haver desistido de relatal-o.

Foi designado então, para substituil-o, o sr. Raul Cardoso, que prometteu fazer hoje, ás 15 horas, a leitura do seu relatorio e consequente parecer.

Este opinará pelo reconhecimento dos srs. Thomaz Delphino, Floriano de Britto, Pedro Reis e Vicente Piragibe.

Foram recebidas as emendas apresentadas ao parecer do 1º districto, que são as seguintes:

Do sr. Arlindo Leone, a favor do sr. Figueiredo Rocha, em logar do sr. Flavio da Silveira; do sr. Cabeda, a favor dos srs. Figueiredo Rocha, Barbosa Lima e Victor da Silveira; do sr. José Maria Tourinho, a favor dos srs. Figueiredo Rocha, Barbosa Lima e Nicanor Nascimento; do sr. Maciel Junior, a favor dos srs. Flavio da Silveira, Figueiredo Rocha e Barbosa Lima; do sr. Alfredo Ruy, a favor do sr. Barbosa Lima, em logar do sr. Victor da Silveira.

O sr. Lebon Regis apenas verificou se a somma estava certa.

O sr. senador Epitacio Pessoa recebeu hontem da representação parahybana o seguinte telegramma:

"Concluido reconhecimento legitimos representantes Parahyba Congresso Nacional, cumprimos dever manifestarmos toda nossa gratidão inestimaveis esforços empregados defesa boa causa, tornando-vos digno applausos confiança novo nossa terra, investido como estaes da direcção P. R. C. parahybano, cujos destinos continuareis encaminhando pela senda gloriosa Estado sadia orientação politica. Podeis contar continuação nossa inteira solidariedade, melhor possaes satisfazer vossos patrioticos ideaes.

Abraços affectuosos. — *Cunha Pedrosa, Nascimento Figueiredo, Camillo de Hollanda, Cunha Lima, Octacilio Albuquerque*".

FORTALEZA, 12 (A. A.) — O "Dia" diz ter-se dado uma "entente" entre os srs. Herminio Barroso e João Brigido, sendo intermediario nessa junção politica o general Pantaleão Telles.

Accrescenta que com elle ficou tambem assentada a candidatura do general Setembrino de Carvalho ao governo do Estado, collocando-se o dr. Floro em franca opposição.

O mesmo jornal classifica de indisciplinado e mais que vergonhoso o governo do coronel Benjamin Barroso, que apezar de possuir um coração altruista, demonstra ter na quadra actual um coração de abyssinio insensivel.

FORTALEZA, 12 (A. A.) — A commissão executiva do P. R. C. recommendou o nome do coronel Manoel Francisco de Aguiar, chefe politico do Tinguá, para a vaga de deputado estadoal, deixada pelo dr. Alvaro Fernandes.

MACEIO', 12 (A. A.) — Foram iniciadas as festas pela posse do novo governador do Estado, que se realiza hoje, com a celebração de uma missa campal, que teve grande concorrencia.

A cidade amanheceu toda enfeitada com bandeiras e galhardetes.

O dr. Fernandes Lima é esperado ás 14 horas. A cerimonia da posse e a recepção promettem ter grande brilho.

O dr. Baptista Accioly, novo governador do Estado, será acompanhado ao edificio do Tribunal, onde se realizará a cerimonia da posse, por pessoas de destaque de todas as classes sociaes, seguindo para ali em automoveis.

PORTO ALEGRE, 12 (A. A.) — Tendo os srs. Moraes Fernandes, Apulchro Kolezer e Ignacio Cardoso, candidatos avulsos a deputados á Assembléa dos Representantes, na ultima eleição, impetrado uma ordem de "habeas-corpus" ao Superior Tribunal de Justiça, e pretendendo provar estarem na imminencia de soffrer uma violencia, visto lhes ter sido negado o direito de occupar as suas cadeiras na qualidade de supplentes, o Superior Tribunal denegou a ordem de "habeas-corpus" impetrada, por achar que só a Assembléa pode proceder á verificação dos poderes dos seus membros effectivos e supplentes.

Se a Assembléa, dadas as vagas, solicitou providencias para que se procedesse á eleição, implicitamente não reconheceu os requerentes na qualidade de supplentes.

Se tal funcção é de exclusiva privativa da Assembléa, violar-se-ia o nosso direito constitucional se se permittisse ao Poder Judiciario immiscuir-se no assumpto, examinando se os requerentes foram ou não eleitos supplentes.

Depois de outras considerações, o Tribunal indeferiu a petição.

MACEIO', 12 (A. A.) — Realizou-se a posse do governo do Estado, assumindo as funcções do alto cargo o dr. Baptista Accioly.

A's 13 horas, no edificio do Senado, perante os senadores estadoaes, desembargadores do Tribunal, representantes consulares de diversos paizes, varios membros do clero, o mundo official e grande massa popular, prestaram juramento o governador, dr. Baptista Accioly, e o vice-governador, sr. Francisco Rocha.

Terminada a cerimonia formou-se um longo prestito que acompanhou as duas altas autoridades ao palacio do governo, onde o coronel Clodoaldo da Fonseca, ex-governador, passou o governo do Estado.

A' noite o dr. Baptista Accioly recebeu em palacio os seus amigos que o foram cumprimentar, notando-se entre elles representantes de todas as classes sociaes.

Abalos sismicos na Argentina

BUENOS AIRES, 12 (A. A.) — Communicam de Jujuy, capital da provincia do mesmo nome, que foram ali sentidos hoje, dois fortes tremores de terra, que provocaram ligeiro panico na população, tendo tido o phenomeno de curta duração.

Não ha desgraças nem prejuizos a lamentar.

Os successos da Escola Normal

Notas e informações

O rapido commentario com que hontem precedemos a exposição dos factos occorridos durante o dia e noite de ante-hontem, na Escola Normal, causou estranheza aos nossos collegas d'*O Seculo*, magoando tambem a distinctos professores, aos quaes de fórma alguma pretendiamos melindrar.

Reconhecemos que os termos de nosso commentario, prestando-se a interpretações que infielmente traduziam o nosso pensamento, o que é explicavel, pelas condições em que foi formulado, justificam, até certo ponto, os resentimentos que despertou.

Nossa intenção, porém, era unicamente salientar a existencia de circumstancias diversas, pelas quaes justamente não pode ser responsabilizado o actual director da Escola Normal, todas concorrendo para a situação que se manifestou nos lamentaveis acontecimentos de ante-hontem.

Não pretendiamos, porém, deprimir as anteriores administrações da Escola Normal, a cuja testa têm estado professores distinctos como os drs. Francisco Cabrita, José Verissimo, Alfredo Gomes, Servulo de Lima e Manoel Bomfim, alguns dos quaes occuparam tambem, com reconhecido zelo e competencia, o alto posto de director geral da instrucção municipal.

Aliás, entre os nomes que acabamos de citar se contam o do dr. José Verissimo, que nesta folha sempre foi e é considerado entre os bons companheiros da primeira hora, e o do dr. Francisco Cabrita, a quem, ainda não ha muito, tivemos occasião de fazer justiça, reconhecendo seus meritos e predicados, em espontanea defesa que fizemos, contra injustas accusações que lhe foram assacadas pela imprensa.

Os factos de ante-hontem são, aliás, mais explicaveis do que poderiam parecer á primeira vista, uma vez que sejam reduzidos ás suas exactas proporções e postos á margem boatos absurdos e inverídicos, alguns dos quaes, infelizmente, tiveram curso na imprensa.

Entre estes deve ser destacado o de haver o director da Escola Normal violentamente agarrado, pelo braço, uma alumna, calumnia que póde ser desmentida pelas numerosas testemunhas do deploravel incidente, e jamais poderia ser acreditada pelos que conhecem as qualidades de educador do professor Hans Heilborn, sobejamente demonstradas em longos annos de magisterio.

Tambem concorreu, em grande parte para augmentar as proporções do incidente, emprestando-lhe o caracter de maior gravidade, o explicavel panico de que foram tomadas muitas alumnas, justamente assustadas, entre outros motivos, pela presença de força policial nas immediações da escola.

Buscando-se as causas immediatas dos acontecimentos de ante-hontem, transparece desde logo a influencia que nelles teve a conducta de uma inspectora de alumnas.

Póde ser que contra essa senhora exista uma antipathia gratuita, como não é raro se desenvolver nas collectividades, principalmente entre estudantes, em relação aos funccionarios subalternos incumbidos de fiscalizal-os.

Mas é fóra de duvida que a interferencia dessa inspectora, tanto nos acontecimentos do dia como nos da noite de ante-hontem, indica que ella não gosa, perante as alumnas, do prestigio necessario á manutenção da disciplina.

Póde-se mesmo concluir que a sua conducta tenha sido inhabil, motivando o incidente que, em outras condições, não teria tido maiores consequencias.

E' fóra de duvida, porém, que os factos de ante-hontem se filiam a causas mais remotas que os incidentes que, directamente, os provocaram.

O professor Hans Heilborn não foi recebido com sympathia em nossa Escola Normal.

Para isso contribuiram diversas circumstancias, entre as quaes a nacionalidade de origem do novo director, de todas a unica, a principio, invocada como motivo de contra-indicação de sua escolha para o cargo que ora exerce.

Dentro em pouco a fidalguia de trato do professor Heilborn vencia as reservas com que fôra recebido, fazendo augurar uma cordeal intelligencia entre o novo director e todos os seus subordinados.

Essa situação subsistiu até que diversas medidas postas em pratica em relação ao pessoal administrativo despertaram resentimentos, fazendo recrudescer a primitiva animosidade, que então já se procurava filiar a processos administrativos attribuidos a uma indole germanica.

Como sempre se verifica em circumstancias analogas, é bem provavel que no caso vertente a situação se aggravasse por uma serie de mal entendidos, em que cada um, de sua parte, sinceramente sempre se julga com a boa razão.

Certamente, o tacto que o sr. Hans Heilborn já demonstrou nos primeiros mezes de sua administração para desvanecer a prevenção com que foi recebido permittirá remover dentro em pouco as novas difficuldades ora oppostas á sua acção administrativa, de modo que lhe seja feita a justiça a que tem direito, pelas suas incontestaveis qualidades de educador e cavalheiro, digno da estima dos brasileiros pelos apreciaveis serviços que por longos annos tem prestado á sua patria adoptiva.

Hontem, durante o dia e á noite, as aulas da Escola Normal funccionaram, com toda regularidade.

Hontem, quando nos referimos ao incidente occorrido na Escola Normal, dissemos que foi preso o sr. Cardoso de Castro por haver desacatado o sr. dr. Rivadavia Corrêa, prefeito municipal, quando este se retirava da referida Escola.

Pedem-nos que tornemos publico que o individuo cujo nome acima referimos não pertence á familia do dr. Cardoso de Castro, ex-ministro do Supremo Tribunal Federal.

E' negada demissão ao dr. Heilborn

Antes de dez e meia da manhã, o sr. Hans Heilborn dirigiu-se ao gabinete do prefeito, a quem apresentou o seu pedido de exoneração.

Recusando-lh'a o prefeito, insistiu o director da Escola Normal, obtendo nova recusa, terminante.

O incidente entre o dr. Cabrita e o director da Escola Normal

Já foi noticiado, hontem, um incidente, occorrido pela manhã, na Escola Normal, entre os drs. Francisco Cabrita e Hans Heilborn.

O professor Cabrita, magoado por um commentario que haviamos feito e no qual enxergára o intuito de deprimir as anteriores administrações daquelle instituto de ensino, protestou, em seu nome e no de seu collega dr. Servulo de Lima, pois que sempre cumpriram com os seus deveres.

Tendo o dr. Hans declarado haver pedido a sua demissão, que lhe fôra recusada pelo sr. prefeito, retrucou o dr. Cabrita que o director Hans deveria insistir, pois que se achava incompativel com a Escola, sendo visivel a animosidade contra elle existente em razão de sua origem germanica e dos processos por que procurava implantar a disciplina.

Dominado por profunda emoção, o professor Cabrita ainda se estendeu em outras considerações, ouvidas em silencio pelo director da Escola Normal, que, momentos depois, se retirava para o seu gabinete, onde se entreteve em conferencia com os professores dr. Ernesto Cohn e dd. Maria Clara e Amelia Riedel.

O que nos disse o dr. Azevedo Sodré

A' noite, um nosso representante teve occasião de ouvir o director da Instrucção Municipal a respeito dos acontecimentos occorridos na Escola Normal e das providencias que, segundo se propalava hontem, seriam tomadas pelas altas autoridades do Districto.

Declarou-nos o dr. Azevedo Sodré não ter fundamento a noticia de demissão de normalistas que exercem cargos de coadjuvantes no ensino municipal, mesmo porque taes demissões só poderiam ter logar após um inquerito em que fossem apuradas responsabilidades e, por emquanto, não existe base para a abertura de semelhante inquerito.

A Directoria de Instrucção simplesmente approvou a pena de suspensão, por tres dias, imposta pelo director da Escola Normal a uma alumna desse estabelecimento, não tendo determinado outras punições nem mesmo abertura de inquerito que, não teria razão de ser, á vista das proprias informações do dr. Heilborn.

Aliás, accrescentou o dr. Azevedo Sodré, o caso não teve a importancia que se lhe quiz attribuir, tendo eu proprio, ha pouco, verificado pessoalmente que as aulas do curso nocturno se acham funccionando regularmente, tendo encontrado a Escola em perfeita ordem e todos os alumnos em attitude correcta em suas respectivas classes.

As providencias do sr. prefeito

Escrevem-nos do gabinete do sr. prefeito:

Tomando pessoalmente conhecimento dos factos occorridos ante-hontem, á noite, na Escola Normal e baseado no depoimento insuspeito de varios professores desse estabelecimento de ensino, o sr. prefeito teve ensejo de ver confirmado o conceito que fazia do dr. Hans Heilborn, a cuja acção de director todos negaram a autoria do gesto que lhe fôra attribuido contra uma alumna, manifestamente fóra da disciplina escolar.

Certo de sua responsabilidade como administrador e fiel a sua fé republicana no que concerne ao principio liberal da selecção pelo merito, o sr. prefeito jámais entregaria a direcção de tão importante instituto a quem não pudesse hombrear com os mais dignos de nossos educadores e, por isso, incapaz de um simples deslise quanto mais de um acto de suprema e condemnavel indelicadeza.

E, se, por um eclipse da razão esclarecida e ponderada, semelhante facto houvesse acontecido, o sr. prefeito, inflexivel em seu justo juizo, teria desde logo punido exemplarmente o culpado.

Assim sendo, escusado é dizer que o dr. Hans Heilborn não excedeu as attribuições de seu cargo, não praticou arbitrariedade, não desrespeitou quem quer que fosse, não tocou sequer de leve em qualquer alumna da escola, não maltratou, não molestou pessoa alguma. O que o director da Escola fez, dentro do regulamento, foi reprehender a alumna indisciplinada e o fez desde logo, em presença de outras pessoas, attendendo á gravidade da falta levada a effeito com deploravel insistencia, desrespeitosa e attentatoria da autoridade da inspectora, primeiro, e, depois, da do director chamado para manter a ordem e a disciplina.

Esta ultima circumstancia do recurso supremo do prestigio pessoal do director — põe em grande destaque a gravidade do caso, patenteando, bem em relevo, a justeza e a legalidade da reprehensão — unica punição, aliás, no momento infligida pelo director.

A' vista do exposto, perdem de importancia os factos articulados contra o director da Escola para ficar de pé tão sómente a indisciplina praticada pelas alumnas, não, felizmente, em sua totalidade, mas, ainda assim, triste e deploravelmente realizada por uma grande maioria.

E este reparo é tanto mais justo quanto é certo que, no meio destas se encontram numerosas auxiliares do ensino nas escolas publicas ha pouco nomeadas pelo sr. prefeito e recommendadas pelos directores da Instrucção e da Escola Normal.

Por motivo dos factos occorridos, o sr. prefeito, prestigiando a autoridade do dr. Hans Heilborn e de pleno accôrdo com o dr. Azevedo Sodré, vae tomar com segurança e energia as providencias impostas pela gravidade da situação.

A attitude dos academicos de Medicina

Pedem-nos a publicação do seguinte convite:

"Os academicos de medicina, justamente indignados com o procedimento incorrecto do director da Escola Normal, convidam a toda classe academica para uma reunião, segunda-feira 14 do corrente, na sala B, da Faculdade de Medicina".

MUTILADO

FACULDADE DE MEDICINA

A posse de um novo lente

A posse do professor Eduardo Rabello.

Hontem, ao meio-dia, foi solemnemente empossado no cargo de lente de dermatologia da Faculdade de Medicina o sr. dr. Eduardo Rabello.

O novo professor formou-se em 1903, sendo a sua these de apresentação trabalhada no Instituto Oswaldo Cruz. Pouco depois, o dr. Eduardo Rabello desempenhava as funcções de assistente do Laboratorio Federal.

Em 1906 concorreu á vaga de substituto de doenças da pelle, sendo um dos classificados em primeiro logar. Inscrevendo-se em concurso para nova vaga, em 1910, e não se tendo realizado aquelle por effeito da Lei Rivadavia, a Congregação espontaneamente o elegeu, por unanimidade, professor honorario, como uma homenagem especial, unica até agora. Restabelecido o logar effectivo, foi para elle proposto, unanimemente, pela Congregação e Conselho Superior do Ensino.

Os trabalhos do dr. Eduardo Rabello referem-se, sobretudo, ao estudo das mycoses e enfermidades tropicaes da pelle, sobre as quaes fez recentemente, em Paris, a convite do professor Bucq, uma notavel conferencia.

A situação politica em Portugal

O governo toma providencias para evitar desordens nas proximas eleições

LISBOA, 12 — O governo acaba de tomar todas as providencias no sentido de evitar que se dê qualquer alteração da ordem publica por occasião das eleições geraes que amanhã se effectuarão em toda a Republica.

Serão presos todos os individuos que por qualquer fórma tentarem perturbar os actos eleitoraes.

Reina absoluta tranquillidade em todo o paiz—Havas.

LISBOA, 12 — Terminou a parede dos descarregadores de carvão.

LISBOA, 12 — O antigo ministro da monarchia sr. José de Azevedo Castello Branco, que se suppunha ter partido para a Hespanha em seguida á revolução, encontra-se em Traz-os-Montes.

TODOS FALAM

e falam com razão na belleza e conforto dos moveis **Red-Star** —Gonçalves Dias 71—Uruguayana 82. Pagamento á vista ou a praso.

TRIBUNAL DE CONTAS

Registro de pagamentos

O presidente do Tribunal de Contas ordenou o registro dos seguintes pagamentos: de 186:864$967 a Geberneder Goedhart A. G., contratante dos trabalhos de saneamento da Baixada Fluminense, de serviços executados nos rios Xapury e Estrella, em março ultimo; de 30:878$150, a diversos, de fornecimentos a E. de F. Central do Brasil, em 1913; de 8:825$300, a diversos, de fornecimentos a fiscalização do Porto do Rio de Janeiro, no corrente anno; de..... 31:891$960, a diversos, de fornecimentos á repartição de Aguas e Obras Publicas de janeiro a abril ultimo; e de..... 2:042$080, a diversos, de fornecimentos a E. de F. de Itapura a Corumbá, em 1911.

Pelo ministro das Relações Exteriores foi mandado servir como auxiliar da secção da Guerra o bacharel José Roberto de Macedo Soares auxiliar da Junta Internacional de Jurisconsultos, que serviu de addido á Embaixada Extraordinaria que acompanhou o chanceller brasileiro na sua recente viagem ás republicas do Uruguay, Argentina e Chile.

Tomada de contas

O ministro da Viação approvou a tomada de contas da relativa ao 2º semestre de 1913 das linhas ferreas de Santo Eduardo ao Cochoeiro de Itapemirim e de Carangola de que é cessionaria a The Leopoldina Railway Company.

O resultado obtido quanto a linha de Santo Eduardo ao Itapemirim foi o seguinte:

Receita, 221:937$646; despeza,..... 204:263$181; saldo 17:674$512.

Quanto á E. F. de Carangola o resultado foi o seguinte:

Receita, 839:350$432; despeza..... 624:385$963; saldo 214:964$469.

Tambem foi approvada a tomada de contas da E. F. de Bahurú a Itapura, a cargo da Companhia de E. F. Noroeste do Brasil, relativa aos dois semestres de 1911 e ao 1º de 1912, constando da acta o seguinte resultado:

Primeiro semestre de 1911: receita, 318:422$749; despeza 604:678$810; deficit 286:256$970.

Segundo semestre de 1911: receita..... 490:270$330; despeza 543:719$850; deficit 53:449$540.

Primeiro semestre de 1912: receita.... 336:883$450; despeza 598:327$910; deficit 261:444$530.

AS DEMISSÕES ILLEGAES

Os direitos de um funccionario nomeado para exercer um cargo vago em virtude de uma demissão illegal

O juiz Octavio Kelly sustenta a boa doutrina

Manoel Gonçalves Amarante, collector federal de S. Gonçalo, exonerado em 1913, propoz, no Juizo Federal do Estado do Rio de Janeiro, uma acção summaria para o effeito de ser declarado nullo o acto do governo que o afastou do exercicio do cargo sem justa causa.

A União, defendendo-se, allegou, entre outros fundamentos, que o autor fôra nomeado, acarretando a exoneração de seu antecessor e que, portanto, o acto impugnado, renomeando este, importou numa reparação do seu direito, obedecendo assim á jurisprudencia do Supremo Tribunal; não podia dahi resultar damno ao autor, que, dest'arte, estava preenchendo um cargo illegalmente vago.

Proferindo sentença nesse processo, o juiz, dr. Octavio Kelly, julgou procedente a acção, attendendo os fundamentos sustentados pelo autor e considerando mais o seguinte: "o facto de nomeação de um funccionario para o mesmo cargo de que fôra demittido, não importa propriamente na revogação do acto anterior que o excluira, nem na annullação da nomeação de seu substituto, se este já tiver sido regularmente empossado e se achar em exercicio", accrescentando que "a reintegração só se concebe, sem offensa dos direitos de terceiros, no caso de ser praticamente passivel, origine-se de um acto expontaneo da administração, ou do acatamento a um julgado irrecorrivel".

Casa editora A. MOUAR

Variadissima collecção de jornaes e revistas européas, sobre a GRANDE GUERRA, recebidas todas as semanas. FIGURINOS FRANCEZES E INGLEZES. —Assignaturas de todos os jornaes e revistas do MUNDO.— Rua da Quitanda n. 114.— Rio de Janeiro.

Uma circular do sr. Calogeras sobre o pagamento, arrecadação e escripturação nas repartições da Fazenda

Aos chefes das repartições subordinadas ao Ministerio da Fazenda o sr. ministro interino desta pasta dirigiu circular recommendando a observancia das seguintes instrucções.

1º As repartições de arrecadação deverão encerrar a sua escripturação em 31 de maio e as Delegacias Fiscaes em 31 de julho de cada anno ou fazel-o conforme o art. 84 da lei n. 2812;

2º Até 31 de maio de cada anno as Delegacias poderão pagar despezas do exercicio, recebendo, somente até 31 de julho, rendas que a elle pertençam;

3º O balanço que o art. 7 do Dec. n. 10.145 mandava dar no dia 31 de março passará a ser dado no dia 31 de maio.

4º Os pagamentos das dividas de exercicios findos, a que se referem os artigos 17 da Lei 1.144, de 30 de dezembro de 1903 e 22, § 42, da lei n. 2.083, de 30 de julho de 1908, devem ser effectuados pelas Delegacias Fiscaes, até 31 de julho e, pelo Thesouro, até 30 de setembro de cada anno.

5º Os balanços definitos que as Delegacias Fiscaes são obrigadas a enviar ao Thesouro até 31 de outubro, deverão ser remettidos ao mesmo Thesouro até 31 de dezembro de cada anno.

PELOTENSE Companhia de Seguros Maritimos e Terrestres -- Fundada em 1874 -- Agentes: **Hermann Kalkuhl & C.**, successores de Souza Filho & C. -- Rua do Hospicio n. 41, sobrado.

Presidencia da Republica

O sr. presidente da Republica recebeu hontem no palacio Guanabara o conselheiro Antonio Prado, que conferenciou demoradamente com s. ex. relativamente á exportação das carnes congeladas, pedindo o auxilio do governo para essa industria.

— Com o sr. presidente da Republica conferenciou hontem no palacio Guanabara o sr. ministro da Guerra.

— O capitão de fragata Adalberto de Menezes foi hontem ao palacio Guanabara agradecer ao sr. presidente da Republica a sua nomeação para o cargo de lente cathedratico da Escola Naval.

— O tenente Pedro Cavalcante de Albuquerque, do estado-maior da presidencia, representou hontem o sr. presidente da Republica nos funeraes do senador Gabriel Salgado e na abertura da exposição do pintor Augusto Petit, na Escola de Bellas Artes.

— A audiencia publica de hontem no palacio do Cattete foi dada pelo sr. Lafayette de Carvalho, secretario da presidencia da Repeblica.

— O sr. presidente da Republica não foi hontem ao palacio do Cattete.

HANSEATICA e CASCATINHA

São fabricadas com agua da Tijuca, captadas na propria nascente. Sem mais commentarios...

CAMARA DOS DEPUTADOS

A sessão foi suspensa em homenagem á memoria do senador Salgado

Presidencia do sr. Soares dos Santos

Aberta a sessão, passa-se á leitura da acta, que é approvada sem reclamações e a do expediente, que consta de:

requerimento de Arthur Padovani, pedindo concessão para exploração das jazidas de astras perliferas, no littoral do Brasil;

— pareceres da commissão de Finanças, já hontem publicados e que vão a imprimir;

— telegramma da colonia cearense do Pará, pedindo providencias á Camara em favor das victimas da secca.

Na hora do expediente occupa a tribuna o sr. Antonio Nogueira, que traça a biographia do senador Gabriel Salgado dos Santos, fazendo-lhe um sentido necrologio e concluindo por solicitar da Camara a inserção de um voto de pezar na acta dos seus trabalhos bem como o levantamento da sessão em homenagem a memoria do eminente homem publico.

O sr. Hosannah de Oliveira narra episodios da vida politica, factos da vida publica e casos da vida particular do illustre senador amazonense recentemente fallecido, contando os serviços prestados á patria e que por serem tão numerosos e relevantes tornaram o seu pranteado conterraneo digno da benemerencia e da gratidão nacional.

Associa-se ao seu collega de bancada no requerimento formulado, pedindo tambem a inserção de um voto de pezar e o levantamento da sessão.

Consultada a Camara, é o requerimento approvado, sendo a sessão levantada em virtude dessa deliberação.

Uma interpretação sobre accumulações

Em resposta a uma consulta do director da delegacia da Camara dos Deputados sobre se devem em vista do artigo 104 § 1º da lei orçamentaria vigente, ser feitos pagamentos pela mesma secretaria aos revisores de debates, Renato Gomes Flores, José Julio Silveira Martins e Pedro Alvares Coutinho, que occupam outros cargos de nomeação federal, informou o sr. ministro que, quanto ao primeiro, que exerce o logar de official interino da Procuradoria Geral da Fazenda Publica não incide na disposição citada por não gosar das vantagens e garantias concedidas aos funccionarios civis, e relativamente aos demais revisores se tiverem titulo de nomeação, por decreto, gosando das vantagens e garantias dos funccionarios civis, incidem na disposição invocada.

SENADO

Foram, hontem, reconhecidos os srs. Cunha Pedrosa e Miguel Carvalho

Presidencia do sr. Urbano Santos.

O sr. Metello leu o parecer do sr. Bernardo Monteiro, approvado pela commissão de Poderes, que manda reconhecer senador pelo Estado do Rio o sr. Miguel Carvalho.

O sr. Lopes Gonçalves communicou que a commissão encarregada de representar o Senado no enterramento do sr. Gabriel Salgado havia desempenhado essa incumbencia.

O sr. Pires Ferreira pediu substituto para o sr. Gabriel Salgado na commissão de Marinha e Guerra, sendo designado pelo sr. Urbano o sr. Mendes de Almeida.

O sr. Augusto de Vasconcellos, seguindo o procedimento dos srs. Erico Coelho e Silverio Nery, em sessões anteriores, declarou que se estivesse presente á sessão em que foi reconhecido o sr. Xavier da Silva teria votado neste candidato.

O sr. Erico Coelho requereu e obteve urgencia para ser immediatamente discutido e votado o parecer que fôra lido, e que manda reconhecer o sr. Miguel de Carvalho.

O sr. Pires Ferreira declarou que, havendo dois pareceres a votar-se, adiava para amanhã a resposta que pretendia dar á carta do barão de Ibirocahy, com que o sr. Armando de Lamare corroborou a entrevista que antehontem nos concedeu.

Este senador apresentou um requerimento solicitando copia do relatorio que a commissão encarregada da revisão dos contratos ferro-viarios submetteu ao estudo do ministro da Viação sobre a estrada de ferro de S. Luiz a Caxias.

Este requerimento foi approvado.

Passando-se á ordem do dia, o sr. Urbano Santos annunciou, em primeiro logar, a discussão do parecer sobre o pleito senatorial do vizinho Estado.

Não havendo quem sobre este parecer quizesse falar, e sendo encerrada a discussão, o sr. senador Ruy Barbosa retirou-se momentaneamente do recinto.

Este parecer foi approvado e o sr. Urbano Santos proclamou o sr. Miguel de Carvalho senador.

Neste momento o sr. Ruy Barbosa voltou ao recinto.

O sr. Ribeiro Gonçalves enviou á mesa a sua declaração de voto contrario ao sr. Miguel de Carvalho, e affirmando que considerava o sr. barão de Miracema o legitimo eleito pelo Estado do Rio.

Foi, assim, summariamente degollado o sr. barão de Miracema.

O presidente annunciou, então, a discussão do parecer do sr. Arthur Lemos, approvado pela commissão de Poderes, e reconhecendo o sr. Cunha Pedrosa senador pela Parahyba.

O sr. Walfredo Leal não compareceu.

O sr. Alencar Guimarães pediu preferencia para a sua emenda em favor do sr. João Machado, que foi quasi unanimemente rejeitada.

Foi então o parecer approvado, contra os votos, apenas, dos srs. Alencar Guimarães e Pires Ferreira.

O sr. Epitacio Pessoa requereu a designação de uma commissão para introduzir o sr. Cunha Pedrosa, que se achava em uma ante-sala.

Os srs. Epitacio Pessoa, João Lyra e Eloy de Souza trouxeram ao recinto o novo senador, que prestou o compromisso e tomou posse.

Por fim, o sr. Pires Ferreira requereu á mesa a publicação de alguns documentos relativos á S. Luiz a Caxias.

A sessão foi, em seguida, suspensa.

NOTAS FORENSES

Uma fallencia complicada

Os negociantes Fernandes Sampaio & Comp., requereram, ha dias, no juizo da 2ª vara civel a fallencia de Camillo José Siqueira, estabelecido á rua Chile n. 5, de quem eram credores de uma certa importancia.

Como, porém, este negociante ha tempos se tivesse associado a Raul Guimarães, constituindo a firma Raul Guimarães & Siqueira, que foi declarada fallida pelo juiz da 8ª vara civel, em 7 de junho de 1913, o dr. Paulino da Silva, julgou hontem improcedente o pedido de fallencia daquelle negociante.

Por causa da Kellermann, brigam os proprietarios dos cinemas

Na qualidade de concessionario da fabrica Vitagraph, o sr. Angelino Stamini requereu, ha dias, um mandado de busca e apprehensão de uma fita daquella fabrica, em que é protagonista a celebre Annette Kellermann, que está sendo exhibida presentemente no cinematographo Parisiense.

Ao ser pedido o mandado requerido, os proprietarios deste cinema, srs. Giacomo Staffa & C., protestaram contra o mesmo, e o dr. Auto Fortes, juiz da 1ª vara criminal, tomando em consideração o protesto, julgou-o procedente em vista de não ter cabimento no caso em questão a violação dos direitos de uma fabrica ou de commercio, nas modalidades previstas no decreto n. 1.236, de 1904, visto como aquella fita fôra adquirida por Giacomo Staffa, directamente da propra fabrica Vitagraph.

Na sua longa sentença, o dr. Auto Fortes accrescenta que, na hypothese de sentir-se prejudicado o concessionario com a actual exhibição da fita, deve recorrer á justiça civil para haver o uso exclusivo das mesmas, não havendo motivo para o mandado de busca e apprehensão, que foi declarado insubsistente.

Que espiga!

Os conhecidos ladrões Annibal de Souza Caldas e José Domingues conseguiram hontem pela madrugada, com o auxilio de chaves falsas penetrar no armazem de seccos e molhados á rua Carmo Netto n. 14 de propriedade da firma Henrique Silva & Comp.

Depois de uma perfeita «limpeza» pelas prateleiras do negocio, os meliantes pretenderam sahir carregando o producto do roubo.

Foram infelizes, porem, tendo o guarda civil n. 340, de ronda no local, ao avistal-os, os prendido incontinenti com toda a bagagem que levavam.

Depois de autuados na delegacia do 14 districto, foram os gajos mettidos no xadrez.

CINCO CONTOS EM PREMIOS

a distribuir entre os apreciadores da cerveja Fidalga

2	Premios	de Rs.	200$000
6	»	de Rs.	100$000
100	»	de Rs.	10$000
300	»	de Rs.	5$000
500	»	de Rs.	3$000

TOTAL 908 PREMIOS!

Esses premios serão pagos até o dia **30 de agosto** *a todas as pessoas que apresentem no escriptorio da fabrica, capsulas, tendo no interior um disco de papel, trazendo o valor do premio, a designação: 3ª SÉRIE e a assignatura de um dos directores.*

BEBAM CERVEJA FIDALGA! EXAMINEM AS CAPSULAS!

Commissão de Finanças do Senado

Varios pareceres approvados

Esteve hontem reunida pela primeira vez, este anno, a commissão de Finanças do Senado.

Compareceram os srs. Bueno de Paiva, Sá Freire, Victorino Monteiro, João Luiz e Erico Coelho.

Na ausencia do presidente, o sr. Glycerio, foi escolhido para substituil-o o sr. Victorino Monteiro.

Foram assignados os seguintes pareceres:

Rejeitando o projecto da Camara, que determina que os inferiores do Exercito que foram dispensados das funcções de segundos tenentes picadores sejam graduados no posto de segundos tenentes intendentes;

rejeitando o projecto da Camara que manda dividir em tres classes as delegacias fiscaes do Thesouro Nacional nos Estados, e fixa os vencimentos dos respectivos funccionarios;

indeferindo por não ter vindo encaminhado pela autoridade competente, como prescreve o artigo 4º da lei n. 2.756, de 1913, o requerimento de Dario Carvalho da Cunha, solicitando um anno de licença;

approvando o "véto" do presidente da Republica á resolução do Congresso que autoriza a concessão de um anno de licença ao collector federal de Torre, em Pernambuco, Tancredo Gonçalves Ferreira, porque o governo o exonerara desta cargo;

rejeitando o projecto da Camara que manda extinguir o logar de segundo tenente picador dos corpos montados, porque a lei orçamentaria já resolveu esse caso;

approvando a abertura do credito especial de 97:000$, para occorrer a despezas do exercicio de 1914, em virtude de deficiencia de verba, na consignação — Districto Radiotelegraphico do Amazonas;

rejeitando um projecto do senador Arthur Lemos, modificando a tabella dos vencimentos dos funccionarios do correio do Acre, porque o assumpto já foi resolvido pela lei orçamentaria;

mandando archivar o requerimento em que Luiz de Oliveira e Silva, conferente de descarga da Alfandega desta capital, solicita aposentadoria;

approvando o projecto da Camara autorizando a abertura, pelo ministerio da Guerra, do credito supplementar á verba 3ª artigo 20 da actual lei do orçamento;

modificando um projecto da Camara, que ficou assim constituido:

"Fica o presidente da Republica autorizado a adquirir 40 apolices da divida publica do valor nominal de 1:000$ cada uma, que serão averbadas em nome do thesoureiro do papel-moeda da Caixa de Amortização, Antonio Barbosa dos Santos, como restituição da fiança que prestou, etc."

Approvando o projecto da Camara, que autoriza a concessão de um anno de licença, sem vencimentos, ao dr. Antonio Pedro Pimentel, inspector sanitario da Directoria Geral de Saude Publica.

A commissão resolveu pedir informações ao governo sobre os seguintes projectos:

Mandando entrar em accordo com o Banco do Brasil, para que amplie suas operações de redesconto de papeis do commercio e effectue descontos directos, mediante as concessões que estabelece;

autorizando a rever o contrato de navegação do Lloyd Brasileiro, e o que fixa a taxa minima de 16 d., por 1$, e suspende até 90 dias subsequentes á assignatura da paz européa as emissões de vales ouro, para pagamento do imposto de importação (projecto Mendes de Almeida).

Chegam ao Rio alguns reservistas italianos que eram domiciliados no Rio Grande do Sul

Os reservistas italianos no Cáes Pharóux, instantaneo tirado momentos depois do desembarque.

O vapor nacional "Itatinga", hontem entrado, procedente de Porto Alegre, tendo feito as escalas do costume, trouxe para esta capital varios reservistas italianos, que se achavam domiciliados no Estado do Rio Grande do Sul.

Nesta capital, os subditos italianos chamados ao serviço de guerra aguardarão o transatlantico que os conduzirá á Europa.

O sr. consul de Italia já providenciou no sentido de dar hospedagem a todos esses seus compatriotas, em numero de 51.

Destes, 28 embarcaram no porto de Rio Grande e 23 em Porto Alegre.

Não está ainda designado o dia da partida desses reservistas.

Provavelmente pelo "Regina Elena", que deve chegar da Argentina em 16 do corrente, seguirá uma pequena parte.

Com os italianos natos vieram tambem uns oito brasileiros, filhos de paes italianos, que por desejarem servir á patria de seus paes offereceram os seus serviços e foram inscriptos como voluntarios.

Um, porém, não conseguiu esse "desideratum" e lastimava-se, por isso, bastante.

Vimol-o na Policia Maritima, onde fôra recolhido a pedido do consul italiano desta cidade. Estava revoltado contra essa ordem.

Chama-se Napoleão Saccolo.

Disse-nos Napoleão que nascera na cidade de S. Gabriel, no Rio Grande do Sul, em 1894.

Achava que por ser de maior edade podia ir para a guerra, como os outros daquelles brasileiros que estavam nas mesmas condições que os seus.

Um seu tio, com o qual vivia, era contra esse seu desejo, cuja realização procurou obstar por todos os meios.

Elle, então, tomou uma resolução: fugiu de casa e embarcou com a leva de reservistas.

O consul no Rio negou-lhe assentimento para partir para a Europa. Disse-lhe haver recebido um telegramma daquelle seu parente, em que o mesmo pedia lhe impedisse o embarque, allegando ser o rapaz de menor edade e não ter a necessaria licença da familia.

— Isso não é verdade, — disse-nos o Napoleão. Eu nasci, em 1894. Tenho, portanto, 21 annos. Posso seguir e quero ir para a guerra. Os meus companheiros vão e estão, entretanto, nas mesmas condições.

E o Napoleão, que não queria desmentir o bellicoso nome de que era portador, reclamava, protestava...

A oitava maravilha do mundo!!

Amanhã — ODEON

Amanhã — AVENIDA

A Filha de Neptuno

A Sereia Humana - Inedito - A Venus Moderna

Annette Kellermann

A mulher que faz empallidecer a formosura da VENUS DE MILO e deixa na sombra DIANA, a caçadora

Annette Kellermann

é a protagonista que se exhibe a partir de amanhã no ODEON e AVENIDA, representando em todo o apogeu da sua triumphal belleza:

A Filha de Neptuno

Um film cuja confecção custou á fabrica a somma fabulosa de 200.000 dollars, sendo $10.000.00 pagos, como honorario, a

Annette Kellermann

Este Film "Hors Concours" da Universal Moving Pictures Co. 3.500 metros em 7 partes; 1 hora e 45 minutos de projecção, exclusividade da Companhia Cinematographica Brasileira exhibir-se-á pela PRIMEIRA VEZ no Brasil

AMANHÃ NO

ODEON E AVENIDA

Lá se foram...

Queixou-se hontem á policia do 14° districto, de ter sido roubado num relogio de ouro e em 18 apolices da divida publica, o sr. Manoel Caldas, residente á ladeira do Barroso n. 80

Aquelle cavalheiro passava pela praça da Republica quando foi abordado por um desconhecido. Depois de ligeira troca de palavras o intruso desembaraçou-se da victima, que só depois deu por falta dos objectos roubados.

A policia já providenciou para que seja preso o larapio.

COLLYRIO cura as inflammações dos olhos MOURA BRASIL Rua Uruguayana, 37.

Pagamento no Thesouro

Na 1ª pagadoria do Thesouro Nacional paga-se amanhã a folha de Montepio da Viação.

O sr. Calogeras indefere requerimentos de sociedades mutuas

O sr. ministro da Fazenda indeferiu os requerimentos em que as sociedades mutuas A Dotal de Caxambú, Mutua Victrix, A Popular, Fraternidade Pernambucana, A Leste Mineira e Dotal Vitalicia pediam autorização para funccionar na Republica.

CHARUTOS PALHAÇO

A 100 RÉIS

CUIDADO COM AS IMITAÇÕES

DEPOSITO: 56, RUA DO CARMO, 56

"Revista Americana"

Está realmente magnifico o ultimo numero da "Revista Americana", que resurge agora como quinzenario, inteiramente modificada na sua feitura material, mas com o mesmo objectivo, os mesmos intuitos.

A apreciada revista de Araujo Jorge e Sylvio Romero Filho inicia esta segunda phase com nitidas gravuras e excellentes producções de Olavo Bilac, Mucio Teixeira, Mario de Alencar, João Ribeiro, Rodrigo Octavio, Hermes Fontes, T. de Albuquerque, Garcia Rosa, Escragnolle Doria, Ataulpho de Paiva, Heitor Lima, Edgard Romero, A. Damasceno Vieira, Mario Gameiro, Victor Viana, Pedro do Couto, Portugal da Silva, Araujo Vianna e Oscar Guanabarino.

Dr. Francisco Risi

Medico, operador obstetrico com longa pratica nos hospitaes de Vienna, Paris e Italia, cura molestias de senhoras, vias urinarias e cirurgia em geral. Escriptorio São José n. 120, de meio dia ás 4 da tarde.

THEATROS

Bem avisado andou o emprezario sr. Paschoal Segreto cedendo o theatro S. José ao actor Eduardo Pereira. Bem avisado, dizemos, porque com a companhia que lá vae trabalhar o publico carioca terá occasião de assistir a um genero de peças que sempre agradam: as peças policiaes. A noticia da estréa da nova "troupe" e o seu programma espalharam-se alegremente e varios dos nossos escriptores theatraes estão escrevendo para a companhia Eduardo Pereira. Entre esses escriptores está Eustorgio Wanderley, que extrahiu uma peça em tres actos do conto "O diadema de beryllo", de Conan Doyle.

Essa peça, disse-nos Eustorgio, tem o caracter das peças policiaes. Conto que ella agrade".

Assim deve ser. Os trabalhos theatraes de Eustorgio sempre têm agradado.

PRIMEIRAS

"O Laláo", revista em 2 actos, de Victorino de Oliveira, musicada por diversos maestros

O Republica reabriu hontem as suas portas, e, apezar da chuva, conseguiu ter, em ambas as sessões, uma concorrencia numerosa.

Representava-se "O Laláo" em estréa de uma nova companhia organizada pelo emprezario Loureiro, revista que está urdida com muita graça e que teve um desempenho bem regular.

Sarah Nobre, sempre elegante e dizendo com a graça que lhe é peculiar, encarregou-se de diversos papeis, assim como Adelina Nobre, que se mostra sempre a artista conscienciosa que é. Ismenia Mateos, Elvira Roque e Beatriz Martins esforçaram-se e conseguiram agradar. Julia Martins, que fez diversos papeis, foi bisada na "Modinha brasileira".

Encarregou-se do "Laláo" o Brandão Sobrinho, que se metteu numa certa linha, pretendendo, é verdade, algumas vezes rompel-a.

O "Popularissimo" fez rir muito no "Pisca-Pisca".

Emygdio Campos, no "Secretario", um dos "compéres", vestiu-se bem e manteve a linha.

Todos, emfim, esforçaram-se muito para obterem a representação homogenea.

Os scenarios são novos alguns e de muito effeito, assim como o guarda-roupa.

A musica, que vem assignada por quasi uma duzia de compositores, veio provar que panella em que muitos mexem...

Os córos afinados e marcas certas.

Emfim, o Republica parece que desta vez desencanta-se.

Notas diversas

E' provavel que entre para o elenco de uma das companhias que actualmente trabalham em nossos theatros d. Maria Thereza Quental Calheiros, descendente do poeta Anthero do Quental.

D. Maria Calheiros chegou ha pouco de Portugal.

— A comedia "As doutoras", de França Junior, substituirá "A rajada", de Bernstein, no cartaz do Pathé. Isso, provavelmente, succederá na proxima quarta-feira.

— O actor Julio Oliveira entrou para o elenco da Companhia Eduardo Pereira, que se deve estrear na proxima quarta-feira no S. José, com a peça policial "Raffles e Nick Winter".

— A companhia equestre e de acrobacia que se acha no Circo Spinelli fará sua despedida do publico frequentador daquella casa de diversões na proxima terça-feira. Por essa occasião, além dos artistas da "troupe" européa, trabalharão tambem os alumnos da Escola de Barristas do Centro Civico Sete de Setembro, aos quaes é dedicado o espectaculo.

O producto da renda do festival é destinado pelos emprezarios Oliveira & C.ª a auxiliar a instrucção gratuita do povo.

— E' amanhã que subirá á scena no Trianon a comedia "Os solitarios", traduzida do francez por Eustorgio Wanderley.

A peça fez ruidoso successo quando foi representada em Paris, não só em theatros publicos como tambem em salões elegantes da aristocracia franceza.

— Realiza-se amanhã, no S. Pedro, um festival em beneficio das familias dos reservistas italianos que partiram para a guerra.

Será representada a opereta portugueza "Sonho fatal".

Haverá tambem um acto variado pelos principaes artistas da companhia, que, em conjunto, cantarão o hymno garibaldino.

Varias reclames

Theatro Recreio.

Devido a insistentes pedidos, sobe hoje á scena em "matinée" e á noite, em despedida, a encantadora e deliciosa comedia "A Caixeirinha", em que a graciosa actriz Aura Abranches tem notavel creação.

Apollo.

A espirituosa revista "O lambary", cujas representações no theatro Apollo têm obtido retumbante successo, será hoje levada á scena duas vezes, em "matinée" e "soirée", para alegria dos frequentadores desse theatro.

Republica.

A estréa da nova companhia organizada pelo emprezario Loureiro deu-se hontem, representando a grandiosa revista de acontecimentos e "charge" politica — "O Laláo", de Victorino de Oliveira, cuja "première" foi coroada de plenc[illegible].

Municipal.

E' a 24 do corrente que se estréa no Municipal a esplendida companhia franceza que traz á sua frente o applaudido artista Felix Huguenet.

Os bilhetes para as recitas de assignatura têm sido muito procurados.

Trianon.

Ainda hoje serão representadas em ultimo dia as comedias "Abençoada chuva" e "Ha seis mezes", que serão substituidas no cartaz do elegante Trianon pela "A bella tarde", original do distincto escriptor patricio Roberto Gomes.

Pathé.

O elegante Pathé, cuja frequencia diaria é composta de representantes do nosso mundo elegante, fará representar ainda hoje a interessante comedia "A rajadá", original de Bernstein, que tem levado a essa casa de diversões enchentes consecutivas.

Cine Palais.

Em ultimo dia serão exhibidos hoje na téla do elegante Cine Palais os *films* "O preceptor de Sua Alteza" e "Alma franceza", que serão substituidos amanhã pela segunda serie do *film* sobre a grande guerra.

Avenida.

Este luxuoso e concorrido cinema da nossa Avenida, que se ufana de ter diariamente as suas salas repletas de gente fina e distincta, faz exhibir hoje, em ultimo dia, o seu conjunto admiravel de lindos e encantadores *films*.

Odeon.

São sempre concorridas as sessões do querido cinema Odeon, que para delicia dos seus frequentadores exhibe na sua téla o que ha de novidade, como está succedendo com o programma que está no seu cartaz.

São Pedro.

Neste concorrido theatro representa-se em "matinée" e "soirée" a grandiosa revista de Alvarenga Fonseca — "Enguiçou!", que tem sido bastante applaudida, juntamente com os seus interpretes.

Paris.

Vem de ha muito tempo a sympathia de que gosa no nosso publico este querido cinema, da Empreza Couto Pereira & C.ª, que faz exhibir na sua téla *films* os mais interessantes, como está succedendo com os do seu cartaz.

Iris.

Este concorrido cinema da rua da Carioca, da Empreza J. Cruz Junior, está exhibindo na téla da sua querida casa de diversões um magestoso programma, que amanhã será substituido por outro de real successo.

Carlos Gomes.

Foi hontem levada em "première" neste theatro da Empreza Paschoal Segretto, a comedia em 3 actos "O auto n. 420".

O «chic» de hoje é comer nos **Restaurants Campestre e Munchen**, em petiscos e vinhos são inegualaveis.

O extracto de quebracho paga 500 réis por kilo

Em circular dirigida aos chefes das repartições subordinadas ao seu ministerio, o sr. ministro da Fazenda declarou para os devidos effeitos que, de accordo com o seu despacho proferido sobre o processo relativo a um telegramma do presidente do Estado do Rio Grande do Sul, o extracto de quebracho de que trata a circular do mesmo ministerio n. 16 de 29 de março de 1910, deve ser classificado na 1ª parte e não na 2ª parte do art. 154 da tarifa das Alfandegas para o pagamento da taxa de 500 réis por kilo.

HANSEATICA e CASCATINHA

São fabricadas com agua da Tijuca, captadas na propria nascente

Sem mais commentarios...

400 contos 3 Sorteios

Centro Loterico R. Sachet, 4

O novo governo de Alagoas

Um telegramma do coronel Clodoaldo

O deputado Costa Rego recebeu o seguinte telegramma do coronel Clodoaldo da Fonseca:

MACEIO' 12—Só hoje, de regresso da minha viagem ao Pilar e á velha cidade de Alagoas, recebi seu telegramma sobre a solucção tomada pelo exmo. sr. presidente da Republica de submetter o pedido de intervenção dos conservadores ao poder legislativo.

Passarei o governo ao dr. Baptista Accioly após o mesmo tomar posse no edificio do Superior Tribunal de Justiça, com as formalidades do estylo.

O contentamento é geral. O facto da harmonia existente entre os tres podores do Estado e a certeza, que alimento, de que a opinião jámais será contrariada pelos que mais têm o dever de garantir o regimen republicano democratico que adoptámos, autoriza-me a antecipar as minhas felicitações aos amigos dahi pela consolidação da situação politica deste Estado. Affectuosas saudações.—Clodoaldo da Fonseca.»

As leucorrhéas curam-se, com seguro exito, pelo uso do ANEMIL e ANEMIOL TOSTES, remedios modernos. Dep.: Rua 7 de Setembro 61 e 81, Rio.

ODEON

HOJE HOJE

MME. RENÉE CARL

no pungente drama em 1 prologo e tres actos

EXPIAÇÃO

Gaumont—Paris

A VOZ DA FRANÇA

O 95, o 120, o 75 e o 155 os quatro servidores da causa da França

AVENIDA

HOJE HOJE

A BELLA HESPERIA

na scena de amor e ciume em tres actos

CHAMMAS NA SOMBRA

O querido PRINCE na comedia em dois actos

—NOIVOS HERO'ES—

PATHE'

HOJE - A peça em 3 actos - HOJE

A RAJADA

DE BERNSTEIN

Victima da sua imprudencia

Pela manhã de hontem deu-se no Internato Notre Dame du Sion, á rua Nery Ferreira n. 21, no Cattete, um principio de incendio provocado por um curto circuito na installação electrica.

Grande foi o panico que então se estabeleceu naquelle instituto de ensino, tratando-se logo de chamar o Corpo de Bombeiros do Largo de S. Salvador.

Quando estes chegaram, porém, o fogo já tinha sido extincto a baldes d'agua, motivo pelo qual não foram precisos os seus serviços.

Mas um das praças, o de nome Julio Arantes Chagas, da 2ª companhia, onde tinha o n. 149, verificando os ligeiros estragos causados pelo fogo, pegou imprudentemente num fio electrico sem envoltura, que estava cruzado sobre uma porta.

Com o choque recebido o infeliz cahiu ao solo queimado, ferindo-se ainda na queda. A Assistencia prestou-lhe immediato soccorros, que foram entretanto baldados, tendo tido a victima poucos momentos de vida.

O cadaver foi enviado ao quartel geral do Corpo de Bombeiros, de onde sahiu o enterro, hontem mesmo.

Palace-Hotel

PETROPOLIS

Aposentos especiaes para noivos, Aberto durante o inverno

Grande reducção nos preços até 31 de outubro

EXCELLENTE COSINHA

TELEPHONE 27

Dr. Manoel Lobato Carneiro da Cunha

Um menor vae á policia queixar-se do professor

O menor João Marques, de nove annos de edade, residente á rua de São Pedro n. 246, foi á delegacia do 4º districto apresentar queixa contra o seu professor, o sr. José Soares Dias, director da 1ª escola publica do sexo masculino do 3º districto, tendo-o accusado de lhe haver puxado fortemente a orelha, rasgando-a até.

O delegado, dr. Costa Ribeiro mandou intimar o professor Soares Dias, afim de prestar declarações.

Este promptamente compareceu á delegacia, onde disse que de facto puxara a orelha do menor, não a tendo comtudo, ferido, acreditando que o ferimento que o mesmo menor apresentava, tivesse sido feito por elle proprio, num momento de desespero, afim de comprometter o declarante.

A respeito foi instaurado inquerito.

COPIAS A MACHINA? Mande fazer na "Escola Remington". — Rua 7 de Setembro 67.

Como devem ser classificados os premios das loterias para os clubs

O sr. ministro interino da Fazenda dirigiu circular aos chefes das repartições subordinadas ao seu ministerio declarando, para os devidos effeitos, que devem ser considerados 1º, 2º e 3º premio de uma loteria para o fim de regular os sorteios dos clubs que os realizam por esta forma, de accordo com o art. 8 do regulamento a que se refere o decreto n. 11.492, de 17 de fevereiro do corrente anno, os tres primeiros de maior valor da mesma loteria, criterio esse que deve ser tambem adoptado quando a loteria realizar duas extracções no mesmo dia, sendo o primeiro premio o de maior valor extrahido no dia e os 2º e 3º os de valor immediatamente inferiores.

Quando, porém, occorrer a circumstancia de existirem dous ou mais premios do mesmo valor, deverá ser considerado 1º premio o de numero menor entre os premios, tal como consta das listas relativas a cada extracção publicada no «Diario Official» e assignadas pelo fiscal das loterias.

UTERINA é o unico remedio que cura as Molestias do Utero. Vende-se nas principaes pharmacias e na drogaria Araujo Freitas.

Exposição regional em Passos

Graças aos esforços do dr. Oscar Lima e Silva e de outros importantes elementos de Passos, sul de Minas, resolveu-se, para o proximo anno de 1916, realizar naquella cidade uma exposição pecuaria, agricola e industrial.

Essa exposição promette revestir-se do maior brilhantismo, não só pela opulencia da zona, como pelo valor dos homens que se puzeram á frente desse importante certamen.

Syphilis — Cura certa pelo "Elixir Inhame Goulart".

CAFÉ CRUZEIRO

O mais puro e saboroso. Rua Marechal Floriano, 142. Kilo, 1$000.

MINGAUS
Bananose Maltada
SAUDE DAS CREANÇAS E SOCEGO DOS VELHOS

NOTAS RELIGIOSAS

CULTO CATHOLICO

Santo Antonio de Padua

Antonio, que tem seu sobrenome da cidade de Padua, onde se guardam ainda as suas reliquias, nasceu em 1195, em Lisboa, de uma familia distincta. A vida deste grande thaumaturgo foi uma série ininterrompida de milagres. Elle falleceu em Padua, a 13 de junho de 1231. Gregorio IX o canonizou em 1232.

III Dominga depois de Pentecoste

EPISTOLA (I Petr, c, V)

Carissimos: humilhae-vos debaixo da potente mão de Deus, para que vos exalte a seu templo: Cançando sobre elle toda vossa solicitude, porque elle teve cuidado de vós. Sêde sabios e velae; porque o demonio, vosso adversario, ainda como Leão, bramindo ao redor de vós, buscando a quem tragar. Ao qual resisti firmes na fé, sabendo que as mesmas afflicções soffrem vossos irmãos espalhados no mundo. Porém, o Deus de toda a graça, que por Jesus Christo nos chamou a sua eterna Gloria, depois de havermos padecido um pouco, nos aperfeiçoará, confirmará, e fortificará. A elle seja a gloria e ao Imperio para todo sempre. Amem.

EVANGELHO — (Luc, c, XV)

Naquelle tempo: Chegavam-se a Jesus, os publicanos, e peccadores, para ouvil-o. E murmuravam os Phariseus e Escribas, dizendo: Este recebe os peccadores, e com elles come. E elle lhes propoz esta parabola, dizendo: Que homem vós outros, tendo como ovelhas, e perdendo uma dellas, não deixa no deserto as noventa e nove, e se vae após a perdida até achal-a? E achando-a, a não ponha sobre seus hombros cheio de goso? E vindo a casa, não convoque os amigos e visinhos, dizendo-lhes: Alegrae-vos commigo, porque já achei minha velha perdida? Digo-vos que assim haverá mais alegria no Céo, por um peccador, que se arrepende, do que por noventa e nove justos, que de arrependimento não necessitam.

Ou que mulher ha, que tendo dez drachmas, e perdendo uma, não accende a candêa, e varre a casa, e a busca com deligencia, até encontral-a? E achando-a, não convoque as amigas e visinhas, dizendo: Alegrae-vos commigo, porque já achei a drachma perdida.

Assim vos digo, que ha alegria entre os Anjos de Deus, por um peccador que se arrepende.

Laus Perenne na Matriz de São Christovão

Conforme o mandamento do exmo. e revmo. sr. bispo auxiliar, ficará hoje, nesta matriz, exposto depois da missa parochial o Santissimo Sacramento.

O encerramento terminará com canticos e benção do Santissimo Sacramento.

Expediente do Arcebispado

Despachos de hontem:

Lady Linch Bezerra de Mello e Zaira Rocha — Como pedem. O revmo. vigario verifique o estado livre e desimpedido dos nubentes.

Irineu Ferreira de Souza e Maria Antonietta da Cruz; Roberto Veiga da Silva e Heloisa de Castro Monte; Alfredo Accioly Gaston e Alice Moraes Cahet — Como pedem.

Festas de Santo Antonio

Hoje, haverá como sempre, com o maior brilhantismo, a tradicional festa de Santo Antonio nos seguintes templos abaixo mencionados:

Na egreja do Convento de Santo Antonio, ás 10 horas com todo o esplendor realizar-se-á a festa do glorioso Thaumaturgo. Ao Evangelho dissertará com sermão, sobre a vida de Santo Antonio, o revmo. orador sacro padre João Gualberto do Amaral.

A' tarde haverá "Te-Deum Laudamus" e benção do SS. Sacramento, ás 18 horas.

Na Capella Particular, da Chacara das Palmeiras, na Penha, Irajá, sob a invocação de Santo Antonio e Bom Jesus do Monte, se procederá ás festas do Santo Antonio, para encerramento das trezenas. A's 11 horas, missa solemne, pelo revmo. vigario de Irajá. A tarde, procissão precedida pelo revmo. vigario levando varios andores e Virgens.

A' noite ladainha, leilão de prendas, fogos e outras diversões externas.

Na egreja de Nossa Senhora da Conceição do largo de Catumby, ás 9 1|2 horas, será officiada missa solemne em louvor do glorioso Santo Antonio. Após a missa effectuar-se-á a distribuição de pães.

Haverá, ás 19 horas, ladainha, seguindo-se os festejos externos.

Banda de musica, leilão e "kermesse".

—Na egreja de Nossa Senhora da Gloria, revestir-se-á de toda a pompa a festividade de Santo Antonio, em beneficio dos pobres. A's 9 1|2 horas, missa solemne, officiando o padre Urbano Martins, fazendo o sermão o conego Joaquim da Silva Lins.

O côro far-se-á ouvir pelo programma.

A's 19 horas haverá ladainha e demais preces.

Após iniciar-se-á a festa externa, com fogos de artificio no fim.

Matriz do Engenho Novo

VISITA PASTORAL

Hoje o exmo. e revmo. sr. bispo auxiliar, d. Sebastião Leme da Silveira Cintra, inicia nesta matriz, ás 16 horas, a Visita Pastoral.

S. ex. revma. abre, em primeiro logar, no Santuario do Immaculado Coração de Maria, onde administrará o Sacramento do Chrisma, ás 14 horas.

Revestir-se-á na casa parochial, á rua da Matriz n. 6, de onde seguirá processionalmente para a matriz.

Para tomarem parte na procissão foram convidados, por officio, o clero, todas as associações religiosas e da matriz e das capellas.

Na matriz, seguido do clero, irmandades e povo, ao canto do "Ecce Sacerdos", abre o sacrario e depois assiste ao "Te-Deum laudamus" e dá, depois, a benção com o veneravel Sacramento.

Nesse dia s. ex. chrismará no Meyer, ás 14 horas.

Os cartões podem ser procurados na matriz do Engenho Novo ou na egreja do Coração de Maria.

Dia 15 — Visita ás capellas. A's 14 horas, S. João Baptista; ás 14 horas, N. S. da Guia; ás 15 horas, N. S. das Dôres; ás 15 1|2 horas, N. S. da Apparecida.

S. ex. revma. será recebido nas capellas pelo vigario da freguezia, revmos. capellões, irmandades e povo.

Dia 16 — Visita da matriz, ás 14 horas. Começa a visita por um "Liberame", em suffragio das almas.

A visita pastoral do bispo começa provendo ás necessidades da parochia, pedindo officialmente, em nome da egreja, pelos seus mortos.

Visita do clero, das associações e do templo.

A's 19 horas, monsenhor Izauro terminará a sua missão.

Dia 17 — A's 7 1|2 horas, missa de s. ex., communhão geral, encerramento da visita e indulgencia.

Chrisma

Haverá hoje, no Santuario do Immaculado Coração de Maria, ás 14 horas, e amanhã, ás 14 horas, na matriz de S. João Baptista da Lagôa, Chrisma, administrado pelo exmo. e revmo. sr. bispo auxiliar.

Santo Antonio dos Pobres

FESTA

Na egreja da Veneravel Irmandade do Santissimo Sacramento, Santo Antonio dos Pobres e Nossa Senhora dos Prazeres celebra-se hoje, com toda pompa, a festa do glorioso Santo Antonio.

Haverá, ás 11 horas da manhã, missa solemne e sermão ao Evangelho, orando o revmo. monsenhor dr. Fernando Rangel. E ás 7 horas da noite pomposo "Te-Deum", benção do Santissimo Sacramento e sermão, orando o revmo. conego dr. Benedicto Marinho.

A parte musical está confiada á regencia do illustre professor João Raymundo Rodrigues.

Essa Irmandade fez hontem, como nos annos anteriores, a tocante cerimonia da distribuição das esmolas ás viuvas pobres, das roupas aos 13 meninos e ás 13 meninas pobres, residentes na freguezia e do pão bento de Snto Antonio, com grande assistencia de irmãos e parochianos.

Devoção de Santo Antonio de Padua, em S. Christovão

No largo do Vianna, em S. Christovão, effectuar-se-á hoje a festa da Devoção de Santo Antonio de Padua, constando de leilão de ricas prendas, concerto illuminado a balões venezianos, banda de musica, etc.

Para a organização desse bello festival está encarregado o sr. Alvaro Moreira de Oliveira e outros membros da referida irmandade, que não têm poupado esforços para que elle tenha o maximo brilhantismo.

Bebam só Café Ideal

Só tem caspas quem não conhecer o maravilhoso effeito do
PETROLEO AMERICANO DE L. QUEIROZ
preparado com o kerozene desinfectado e aromatizado e não com Benzina como os productos similares.
Uma fricção pela manhã no couro cabelludo cura radicalmente em alguns dias a caspa mais rebelde e dá ao cabello um brilho agradavel, além de tornal-o macio e crespo.
Encontra-se á venda nas principaes casas de Perfumarias.
Unicos fabricantes: Sociedade Prod. Chimicos L. Queiroz.

"AVATAR"

Apparecerá no dia 1º de julho proximo, nesta capital, uma publicação de estudantes, com o titulo acima, cuja redacção está assim constituida:

Redactor-chefe, Castro Lima; redactor secretario, Luz Pinto; redactores, Eloy Ribeiro, Claudio Ganns, Gomes Leite, Ruy Guimarães e Ary Vieira.

F. Baptista & C.
Completo sortimento de artigos para officinas em geral. Rua de S. Pedro 160.

Andrade & Veiga
Arame de cobre, latão ferro galvanisado e polido — Rua 7 de Setembro, 67.

Marcenaria Carvalho
Moveis de luxo com grande reducção de preços
RUA 7 DE SETEMBRO, 32 — Rio de Janeiro

A CONFLAGRAÇÃO EUROPÉA

Os russos continuam victoriosos no Dniester

Está travado um combate nas proximidades de Gorizia

As operações dos italianos

ROMA, 12 — Communicado do commando supremo do exercito, datado de hontem, 11:

"Durante o dia assignalaram-se progressos em alguns pontos da linha de frente.

Num reconhecimento feito além de Montenero encontraram as nossas tropas, no meio de uns rochedos, alvejados nestes ultimos dias pelo fogo da nossa artilharia e fuzilaria, quarenta cadaveres de austriacos abandonados e muitos destroços de espingardas e metralhadoras.

Segundo declarações accordes de alguns prisioneiros, seis batalhões austriacos vindos de Plezzo tentaram envolver as nossas tropas na região de Montenero. E'se movimento, porém, fracassou completamente, devido á resistencia das tropas italianas e a uma rapida manobra dos "bersaglieri" e alpinos.

A cidade de Gradisca, occupada ha dias pelas nossas tropas avançadas, constitue actualmente uma solida posição fortificada dos italianos." — (Havas).

Uma batalha proxima a Gorizia

GENEBRA, 12 (A. A.) — "A Tribune", de Geneve, diz que, segundo noticias recebidas de Laibach, está travada uma grande batalha proxima a Gorizia, não se podendo dizer a quem caberá a victoria.

Sabe-se, porém, que as perdas soffridas pelos austriacos são avultadissimas, subindo a mais de 10.000 homens, e que os hospitaes daquella cidade estão repletos de feridos.

ROMA, 12 (A. A.) — Informam da fronteira que a Dieta de Gorizia foi transferida para Vienna, devido ao rapido avanço das tropas italianas no Friuli.

Os italianos occupam Gradisca

ROMA 12 — Os jornaes rejubilam pela occupação de Gradisca por parte das forças italianas, accrescentando que ella demonstra a inquestionavel superioridade do exercito da Italia sobre o da Austria.

Prisioneiros austriacos passam por Milão

ROMA, 12 — Annuncia o "Giornale d'Italia" que passaram por Milão, com destino a Alessandria, 102 prisioneiros austriacos.

Os prisioneiros allemães, tripulantes de submarinos, não são mais considerados criminosos communs, é a resolução do governo inglez

LONDRES, 12 — O ministro dos Negocios Estrangeiros escreveu uma carta ao Embaixador dos Estados Unidos, sr. Page, communicando-lhe que os officiaes e marinheiros allemães aprisionados a bordo de submarinos, e que até agora se achavam detidos como criminosos communs, foram transferidos para os campos ordinarios de concentração e passaram a gosar do tratamento dado a todos os outros prisioneiros de guerra.

Na carta em que pediu ao sr. Page que levasse esta resolução ao conhecimento do governo de Berlim, Sir Edward Grey declarou esperar que a Allemanha procedesse da mesma maneira, fazendo transferir para os seus campos de concentração os trinta e nove officiaes inglezes que, em represalia, se acham tambem detidos no paiz inimigo como prisioneiros de crimes communs.

Declarou mais Sir Edward Grey ao Embaixador dos Estados Unidos que lhe seria grato obter, com brevidade, uma resposta do governo allemão sobre este assumpto — Havas.

O Japão presta valioso auxilio ás forças moscovitas

Remettendo-lhes enorme quantidade de ternos da White Star Company, que continúa, apezar da crise, a fazel-os, por medida, casimira ingleza, a 50$, 60$ e 70$. Uruguayana 146, casa de tres portas, entre Hospicio e Alfandega.

Não confundir.

O tratamento dispensado aos belgas de Bruxellas pelos allemães

LONDRES, 12 (A. A.) — As ultimas noticias aqui recebidas sobre o modo por que os allemães têm tratado os belgas de Bruxellas, são dolorosas.

Asseguram recentes telegrammas que o burgo-mestre, sr. Max, tem sido, até hoje, victima dos maiores martyrios. Accrescenta que, devido aos máos tratos a que o têm sujeitado os allemães, na prisão em que se acha encarcerado, o burgo-mestre acha-se agonizante e ao desamparo dos necessarios cuidados medicos.

A Notre Dame de Paris
Grandes saldos de diversos artigos a preços sem precedente.

As perdas allemãs

LONDRES, 12 (A. A.) — De accordo com as mais recentes estatisticas, as ultimas baixas allemãs, infligidas pelos alliados, sobem a 20.000.

As operações dos russos no Dniester proseguem favoraveis ás suas armas

LONDRES, 12 (A. A.) — Chegam noticias animadoras sobre os successos das tropas russas contra os allemães nas regiões do Dniester, onde se tem ferido encontros sanguinolentos nas ultimas 48 horas.

Sabe-se que os russos [illegible] numerosos automoveis blindados em que se transportavam os allemães, em ataques successivos.

Em outros pontos das linhas de batalha, os russos conseguiram avançar, repellindo o inimigo, com perdas pouco importantes.

400:000$000
Só está habilitado a tirar os grandes premios da Loteria de São João, quem comprar na feliz casa Guimarães.

O papa ameaça o imperador da Austria de excommunhão

ROMA, 12 (A. A.) — Correm boatos aqui de que o papa Benedicto XV lançará a excommunhão maior sobre o imperador Francisco José, da Austria-Hungria, caso algum aeroplano ou dirigivel pertencente á mesma nação bombardeie esta capital.

Mais reservistas italianos para a guerra

BUENOS AIRES, 12 (A. A.) — O paquete "Regina Elena" leva 1.000 reservistas italianos.

No mesmo paquete segue o barão de Marchi, genro do saudoso estadista general Julio Roca, que vae se alistar como voluntario no exercito italiano.

O aprisionamento do «Petrel»

FLORIANOPOLIS, 12 (A. A.) — A firma Hoepecke, desta praça, publicou hoje, em todos os jornaes, uma declaração a respeito do vapor "Petrel". Diz a referida firma que apenas pretendia fretal-o para fazer viagens entre São Francisco e Buenos Aires. Quanto á accusação de pretender embarcar contrabando de guerra para a Allemanha, basta que se saiba estar interrompida a navegação para aquelle paiz, devido ao bloqueio dos inglezes.

LA ROYALE
Jolas, relogios e objectos para presentes — Sortimento sem egual — Preços sem competencia — Avenida Rio Branco, 130—132 — Paris — 29, rue de Maubeuge, 29 — Paris.

Os aeroplanos austriacos bombardearam Kragujevatz

NOVA YORK, 12 (A. A.) — Telegrammas de Vianna annunciam que aviadores austriacos bombardearam com pleno exito o arsenal e a fabrica de explosivos da cidade de Knagujevatz, na Servia.

As bombas atiradas pelos aviadores provocaram dois grandes incendios e varias explosões, que destruiram a maior parte daquelles edificios.

Luvas e leques só FORMOSINHO

Ainda a nota norte-americana á Allemanha

«La Razon» diz que a chancellaria norte-americana ouviu, a respeito, as chancellarias sul-americanas

BUENOS AIRES, 12 (A. A.) — «La Razon» faz longas referencias á nota que os Estados Unidos dirigiram ao governo allemão, manifestando-se de accordo com o gesto energico da diplomacia americana.

O mesmo jornal augura exito ao procedimento do sr. Wilson e accrescenta que a Chancellaria norte-americana não agiu no caso vertente sem ter ouvido a respeito as chancellarias sul-americanas, antes de enviar a nota em referencia.

NEW YORK, 12 (A. A.) — A nota que o governo dos Estados Unidos enviou á Allemanha foi transmittida em radiogramma para o imperador Guilherme II, que se acha na Galicia.

Um aviador russo bombardeou Santenberg

NOVA YORK, 12 (A. A.) — Informam de Berlim, que um aviador russo que bombardeava a cidade de Santemberg, foi morto por um tiro de fuzil, provocando a quéda do apparelho, que se despedaçou.

Os alliados combinaram um ataque simultaneo a Gallipoli

ATHENAS, 12 (A. A.) — Sabe-se aqui que os alliados combinaram um ataque geral contra Gallipoli, esperando-se o rendimento da praça.

«Portuguese Joe»
A mais pura manteiga mineira. Kilo, 3$000 — Rua Assembléa n. 40.

As proezas do «U 51»

NOVA YORK, 12 (A. A.) — O correspondente do "New-York American Journal", em Constantinopla, communica que chegou áquelle porto, o submarino allemão "U 51", procedente de Wilhelmshafen, que empregou na viagem 41 dias.

Diz ainda o mesmo correspondente, que esse submarino, cuja presença em frente a Vigo, foi ha tempos annunciada, poz a pique nos Dardanellos, os couraçados inglezes "Majestic" e "Triumph".

A chegada do "U 51", foi festejada em Constantinopla, com grandes manifestações de regosijo.

O submarino austriaco n. 44 dá que fallar

ROMA, 12 — Desmente-se formalmente a noticia, procedente de Vienna, de ter sido mettido a pique pelos austriacos um navio de guerra inglez do typo de "Liverpool" — Havas.

NOVA YORK, 12 (A. A.) — Noticias procedentes de Berlim, confirmam que o submarino austriaco n. "44", poz a pique, na quarta-feira passada, em frente ás costas italianas, um cruzador italiano do typo do "Liverpool", cujo nome ainda não é conhecido.

Communicado francez das onze horas

PARIS, 12 — Communicado official das 11 horas da noite de hontem:

"As tropas francezas consolidaram as suas posições deante da aldeia de Neuville Saint-Waast.

Continuam a ser inventariados os despojos de guerra ultimamente tomados ao inimigo. Entre elles contam-se tres canhões, setenta e sete morteiros, quinze metralhadoras, milhares de granadas, oitocentos mil cartuchos, mil espingardas, varios apparelhos incendiarios e uma quantidade enorme de caixas de explosivos e de viveres, recentemente encontrados numas ruinas.

Organizámos defensivamente as posições hontem conquistadas ao sul de Hebuterne, onde fizemos 150 prisioneiros, inclusive um major.

As ambulancias francezas recolheram numerosos feridos e centenas de cadaveres do inimigo.

A linha allemã foi cortada e desorganizada pelas tropas francezas, numa extensão de dois kilometros por um de profundidade.

Repellimos um forte contra-ataque na região de Tracy-le-Mont, ao norte do Aisne, onde as nossas fortes trincheiras estão em immediato contacto com as do inimigo.

Na região de Beausejour os allemães deixaram de atacar as nossas linhas". — (HAVAS).

Esplendido panorama, saluberrimo clima, optimo tratamento, só no Balneario Hotel. Diaria: solteiros 8$, casaes 14$000. Sacco de São Francisco, Nictheroy. Bondes de São Francisco.

Os francezes progridem

PARIS, 12 — O communicado official publicado esta manhã dá noticia de novos progressos, conseguidos pelos francezes nas zonas estrategicas de Fond de Buval e de Labyrintho.

Accrescenta o communicado que os fortes nevoeiros que reinam ao norte de Arras impedem toda a especie de operações.

HANSEATICA e CASCATINHA
São fabricadas com agua da Tijuca, captadas na propria nascente
Sem mais commentarios...

Passam constantemente á vista de Gibraltar vasos de guerra e transportes conduzindo feridos de regresso dos Dardanellos

MADRID, 12 — Telegrammas de Gibraltar referem que se nota ali um desusado movimento por motivo da continua chegada e partida de transportes de tropas e feridos, estes de regresso dos Dardanellos, aquelles aprestando-se para seguir com aquelle destino.

Tem sido objecto de grande curiosidade a continua passagem de vasos de guerra mascarados em vapores mercantes, e destes disfarçados em navios de guerra, o que tudo aponta um ardil de guerra destinado a burlar a vigilancia do inimigo

A acção dos submarinos allemães — Mais dois vapores destruidos

LONDRES, 12 — Communicam de Ipswich, que um submarino allemão metteu hoje a pique, perto de Aldeburgh, o vapor inglez "Leuctra", procedente de Buenos Aires.

O "Leuctra" era um vapor de 3.000 toneladas, registrado em St. John, New Brunswick, pertencente á Steamship Leuctra Company, Ltd.

A sua tripulação foi salva.

LONDRES, 12 — A chalupa de pesca "Waago" foi hoje a pique no mar do Norte, em consequencia da explosão de um torpedo atirado por um submarino allemão.

Foram salvos os tripulantes.

Os russos continuam a expulsar os allemães das margens do Dniester

PETROGRAD, 12 — Communicado do estado-maior do exercito:

"Durante a noite de 10 do corrente, os allemães bombardearam furiosamente, as posições que occupamos a oéste de Shavli, contra as quaes deram em seguida varios ataques violentissimos, que foram energicamente repellidos pelas nossas tropas.

Ao terminar o combate, o campo inimigo estava juncado de mortos e feridos.

Na margem esquerda do Dubissa, entre Shavliany e Betigola, obtivemos importantes successos.

Apprehendemos canhões e metralhadoras e fizemos 500 prisioneiros.

Continuamos a expulsar o inimigo da margem direita do Dniester.

Entre os rios Bysonica e Swica aprisionamos muitos soldados, incluindo uma companhia austriaca, e tomamos uma metralhadora e grande quantidade de despojos.

Na margem esquerda do Dniester, derrotámos o inimigo em encarniçado combate, obrigando-o a atravessar o rio com perdas muito graves, sobretudo entre as tropas da guarda prussiana.

A cidade de Stanislau foi voluntariamente evacuada pelos russos, sem combate.

Perto de Ottynia fizemos mil e cem prisioneiros". — Havas.

A esquadra russa impede a approximação da allemã no golpho de Riga

NOVA YORK, 12 (A. A.) — Noticia a imprensa uma pequena evolução da esquadra allemã, no mar Baltico, contra a costa russa.

Rezam despachos telegraphicos transmittidos de Petrograd que algumas unidades de guerra da esquadra russa, entre ellas diversos submarinos, que se achavam no golpho de Riga, impediram que navios da marinha allemã realizasse sem um projectado bombardeio contra a costa russa.

Communicado allemão

A Legação Allemã recebeu o seguinte communicado official:

"O quartel-general communica em data de 11 do corrente:

No theatro oéste da guerra as tentativas para romper as nossas linhas foram repellidas por toda a parte. Sómente na estrada de Sorre a Mailly os francezes fizeram insignificantes progressos.

Na Champagne, proximo e Le Mesnil e Beauséjour, o inimigo tentou, debalde e com grandes perdas, reapoderar-se das trincheiras que lhe haviamos tomado no dia 9 do corrente.

No Dubissa repellimos diversos ataques dos russos, a nordéste de Eyragola. A nossa linha de frente estende-se de Zegini para o sul, passando por Letigola e Eyragola.

Na Galicia a situação é inalterada."

RUY BARBOSA
DISCURSOS
A genese da candidatura Wenceslão Braz — O Calote do governo, decisões do poder judiciario e as intervenções federaes — A tragedia do *Satellite*.
Um folheto com um magnifico retrato do egregio senador bahiano.
Preços populares — A' venda nas principaes livrarias desta capital e dos Estados.

ENTREGA DAS CHAVES A NOVOS DONOS
CASA A' INDUSTRIA NACIONAL — 52, CARIOCA, 52
o proprietario deste estabelecimento de roupas brancas para homens, senhoras, creanças, cama e mesa, previne ao publico que a sua liquidação termina definitivamente no dia 19 do corrente, restando, portanto, só 6 dias para se liquidar a preços de graça.
52, RUA DA CARIOCA, 52

NOTAS SOCIAES

Pezames aos mentirosos. O numero sete está prestes a ver decahido o renome que logrou conservar desde a mais remota antiguidade.

Eram sete as maravilhas do mundo, sete os sabios da Grecia, sete os chefes contra Thebas, sete os peccados mortaes, e muitas outras coisas importantes, abstractas ou concretas, sempre formaram na lenda ou na historia, em grupos de sete.

Agora, porém, as coisas estão muito mudadas.

Dos sabios da Grecia nem é bom falar.

Hoje em dia qualquer alumno de gymnasio sabe coisas com que daria tremendos quinaus em todos os sete reunidos e a mais alguns sabichões gregos contemporaneos de Thales, por contrapeso. Por ahi se avalia que o numero de sabios, na Grecia ou fóra della, avultou extraordinariamente, não sendo justo conservar na mesma altura sete sujeitos que nem sequer seriam capazes de explicar o funccionamnto de um cinematographo, ou de uma locomotiva.

Eram sete os chefes que lutavam contra Thebas. Hoje o numero deve ter augmentado, pois estamos certos de que mais de vinte chefes da Kabala e de outras coisas hierophanteticas terão combatido mme. de Thebas.

Facilmente se provará tambem que os peccados mortaes já ultrapassaram o numero fixado pela tradição christã. Até bem pouco tempo, (por exemplo) quem viajasse com passe gratuito em trens da Central commettia um peccado (lesando a Nação) e ninguem se atreve a dizer que esse peccado não seria mortal.

Já se vê que nada ha de extraordinario no facto de se descobrir agora que as maravilhas do mundo não são sete, mas sim oito.

Qual será, porém, essa oitava maravilha mundial?

Nesse ponto as opiniões variam. Já se têm feito "enquêtes", para saber qual prevalece, mas sem resultado apreciavel. Votam uns pelo cinematographo, outros pelo raio X, outros pelo telegrapho sem fio, outros pelo esperanto. A Torre Eiffel, o canal do Punamá, o Simplon, o aeroplano e outras creações modernas tambem contam adeptos nessa questão.

Até agora, só os trabalhos do engenho, da perseverança ou do arrojo humanos se julgavam dignos de receber o honroso titulo de maravilha do mundo.

Ainda assim o numero sete já havia sido abandonado por insufficiente. Imagine-se o que não succederá caso se verifique a hypothese de poder uma representante do bello sexo aspirar áquella excepcional denominação! O pharol de Alexandria, as pyramides do Egypto e suas classicas collegas ficarão eclipsados com a temerosa concorrencia que lhes vae apparecer.

Vamos ter, não só dez, ou cem, mas milhares de candidatas á "maravilhisação"...

ANNIVERSARIOS

Fazem annos hoje:

Mme. Antonia Luiza da Rocha Lobo, esposa do sr. capitão Rodrigo Rabello Lobo;

mlle. Dulce Rangel, filha do sr. coronel Francisco Cardoso Rangel;

mlle. Hercilia Rochefort, filha do sr. engenheiro Beertran Rochefort;

a menina Lygia, filha do sr. Abilio A. Carqueja, funccionario municipal;

mme. Anna da Franca Leal;

mme. Maria Monteiro da Silva, esposa do sr. João Corrêa da Silva;

mme. Emilia Flores Cardoso, esposa do major Americo Torres Cardoso;

mme. Eugenia Ferreira dos Santos Masson da Fonseca, esposa do sr. dr. Eugenio Masson da Fonseca, medico operador;

mlle. Antonieta Santos Matta;

mlle. Carolina Briggs, professora adjunta em Nictheroy;

a menina Maria Antonieta, irmã do sr. Alexandre dos Santos;

mlle. Julieta Faria, professora do Gymnasio Americano;

mlle. Antonieta de Almeida Godinho, dilecta filha do dr. Pedro de Almeida Godinho e de mme. Autonieta de Almeida Godinho;

mlle. Carmen da Costa Ferreira, filha do sr. Costa Ferreira;

a menina Antonieta, filha do sr. Antonio Fernandes de Mello;

mme. Violeta Brandão de Segadas Vianna, esposa do sr. João V. de Segadas Vianna;

a menina Maria, filha do capitão Luiz Ururahy;

mme. Deolinda Ferreira da Silva;

mlle. Alala de Farias, filha do sr. dr. Leopoldino de Farias;

a menina Marú, filha do sr. Lauro Branford;

mlle. Amalia Porto, filha do sr. Francisco Porto, negociante nesta praça, e de mme. Raphaela Porto;

mlle. Olga Mendes Chaves, filha do sr. capitão João Chaves Ferreira Velho;

mme. Clotilde Macedo, esposa do dr. Paranhos de Macedo;

o sr. Antonio Pinheiro de Almeida, secretario da Escola Premunitoria 15 de Novembro;

o sr. coronel Antonio Henrique Caetano da Silva, official aposentado do Conselho Municipal e nosso collega de imprensa;

o sr. Antonio Gusuran;

o sr. Antonio Normandia, funccionario dos Correios;

o sr. general Antonio Carlos Brandão;

o sr. Leon Galbois, negociante em Nictheroy;

o sr. Herbert William do Couto, negociante nesta praça;

o sr. capitão Francisco Antonio de Sá Nogueira;

o sr. Franklin George Naylor, academico de direito;

o sr. José Francisco Segundo;

o sr. Antonio Ferraz Moreira, guarda livros nesta praça;

o sr. Francisco de Assis Chagas Carneiro, leiloeiro;

o sr. Antonio de Barros, funccionario da E. F. Central do Brasil;

o sr. Antonio Pinheiro de Almeida;

o dr. Aristophanes Barbosa Lima, conhecido literato e advogado.

— Faz annos hoje mme. Elizabeth Stuart de Carvalho Neiva, virtuosissima esposa do exmo. sr. dr. Vicente Neiva, integro ministro do Supremo Tribunal Militar.

A anniversariante de hoje pertence á nossa mais alta sociedade e é geralmente estimada, pelos seus dotes de coração, no bairro de S. Christovão, onde reside.

Por motivo de moletsia em um membro da exma. familia, deixa o dr. Vicente Neiva de abrir os seus salões.

—Vê passar hoje a data do seu anniversario natalicio e receberá por esse motivo muitas felicitações de suas innumeras amiguinhas, a gentil dlle. Luiza de Oliveira, dilecta irmã do sr. tenente Miguel de Oliveira.

— Decorre hoje o festivo natalicio de mme. Luiza da Rocha Lobo, proficiente directora do Externato S. Antonio de Padua, o que determina o jubilo de suas numerosas alumnas e das pessoas de suas relações de amizade.

Mme. Luiza da Rocha Lobo

Commemorando esse grato acontecimento, a anniversariante e seu esposo, o capitão Rebello Lobo offerecem em sua residencia uma recepção aos seus intimos, á noite, a qual se auspicia cercada de brilhantismo.

—Faz annos hoje a galante menina Leonor Ribeiro de Almeida Soares, dilecta filha do sr. Oscar Niemeyer Soares, conceituado negociante nesta praça.

—Decorre no dia de hoje o anniversario natalicio da festejada artista Antonietta Rudge Muller, que nos nossos circulos musicaes é uma figura que avulta, havendo-se sempre com excepcional relevo e brilhantismo na interpretação de classicos predilectos.

Antonietta Muller

Ainda agora, mme. Rudger Muller, em companhia de artistas de nomeada, vem realizando uma serie de concertos que têm sido muito applaudidos.

A anniversariante terá hoje sobejas provas de quanto lhe admiram, recebendo avultado numero de cumprimentos.

CASAMENTOS

Contrataram casamento o sr. dr. Clovis Machado Silva, conhecido advogado do nosso fóro, e a gentilissima dlle. Lucilia Figueiredo Baena, filha do notavel jurisconsulto dr. Romualdo Baena e de mme. Amalia Figueiredo Baena.

Aos distinctos noivos e suas exmas. familias têm sido enviados muitos telegrammas de felicitações pelas numerosas pessoas de seu vasto circulo de relações.

NASCIMENTOS

Acha-se em festas o lar do sr. Arthur de Albuquerque e Silva e de sua esposa mme. Zima Cardia Reis e Silva, pelo nascimento de sua primogenita que receberá o nome de Iracema.

BAPTISADOS

Será levada á pia baptismal, hoje, a innocente Ruth, filha do sr. Adjalme Sertorio, agente do correio da Agencia de José Mariano, em S. Isabel, da E. F. de Maricá, Estado do Rio, e de mme. Alice de Mello Sertorio. Serão padrinhos o tenente pharmaceutico do Exercito Romeu de Amorim e N. S. Sant'Anna, que será representada por mme. Cecilia Sertorio, avó da innocente Ruth.

Esta ceremonia realizar-se-á na capella de N. S. da Conceição, em Cordeiros de S. Gonçalo, após a missa festiva que ahi se celebra.

A' noite os paes da baptisanda offerecerão a todos os seus amigos, que assistirem á festividade na capella, um sarão dansante na aprazivel residencia de mme. Cecilia Sertorio, na mesma localidade.

FESTAS

COLLEGIO ANGLO-BRASILEIRO — No edificio em que tem sua séde este conceituado estabelecimento de educação e ensino, realiza-se hoje uma festa escolar para distribuição de premios ás respectivas alumnas, a qual se iniciará ás 14 horas.

DATAS INTIMAS

Festejando a data do anniversario de sua distincta esposa, mme. Lucilia Paiva Lage, o capitalista Paiva Lage offereceu hontem aos seus amigos um jantar no palacete de sua residencia, á rua Itamby.

Terminado o banquete, o grande numero de convidados entregou-se, animada palestra, recebendo a anniversariante innumeros cumprimentos.

CONFERENCIAS

Commissionados pelo grupo "Charitas", de Botafogo, seguem hoje até a Barra do Pirahy, para diffusão do credo de Allan Kardec os srs. Vianna de Carvalho e Ignacio Bittencourt, que vão fazer conferencias espiritas nas agremiações dessa zona.

CONCERTOS

Em beneficio do "Comitato Italiani Pro-Patria" effectua-se a 19 do corrente, no salão da Societá Italiana di Beneficenza e Mutuo Soccorso, um concerto, que promette, pelo seu programma, revestir-se de grande exito, tornando-se, sem duvida, a nota artistica do dia.

O programma desse festival artistico publicaremos depois.

—Quando as sras. Rudge Miller e Brazilina Bormann, aquella pianista, esta eximia violoncellista, e mais a primorosa violinista Paulina d'Ambrosio, se reuniram num admiravel trio, para dar alguns concertos, todos previram o exito que coroaria a bella iniciativa.

Realmente, de tal trindade, outro resultado não se poderia esperar. Assim, a victoria do primeiro concerto da série, não foi surpreza.

O segundo, que ante-hontem attrahiu ao salão da Associação dos Empregados no Commercio, uma sociedade pouco numerosa, mas selecta, nada deixou a desejar. As tres artistas, com o concurso precioso da cantora Izabel Verney Campello, conseguiram mais um triumpho, no qual, mais do que o arrojo e o valor de cada uma, sobresahia com vantagem a harmonia do conjunto.

Coisa rara, muito rara, esta de abafar vaidades pessoaes e dar seu valor unicamente ao conjunto...

Por isso, a obra das nossas artistas é profundamente louvavel.

E, nós, para noticiarmos o concerto de ante-hontem, em que foi caprichosamente executado o *Trio em re menor*, op. 60, de R. Schumann, — que teriamos a fazer, senão repetir os louvores que fecemos, justamente, por occasião do primeiro?

E' forçoso salientar a parte de canto entregue á senhorita Izabel de Verney Campello, que cantou perfeitamente, com uma voz cheia de technica e suavidade, peças de Schumann. Cumpre, outrosim, destacar a parte de piano solo entregue ás incontestaveis qualidades da pianista sra. Antonietta Rudge Miller, que interpretou *Les soupirs*, de Liszt, e *Air de Ballet*, de Widor. A gloriosa pianista, que foi insistentemente applaudida e reclamada pela selecta assistencia insaciavel, teve de tocar ainda mais tres peças extra-programma, da qual merece grande relevo a *Ballada*, de Liszt, que teve uma prodigiosa execução, onde todo o valor da pianista pareceu transbordar, na tartura de technica, na riqueza da interpretação.

As distinctas artistas tiveram, nos applausos vehementes que receberam, a melhor demonstração do quanto a assistencia admirara e souberá apreciar devidamente o resultado de seus esforços.

No humanitario intuito de erigir um orphanato nesta capital, a benemerita Associação da Cruz Branca de Santo Antonio de Padua promove hoje um festival artistico no salão da Associação dos Empregados no Commercio, que terá inicio ás 14 horas.

O programma, cuidadosamente confeccionado pelo professor Chiaffitelli, é o seguinte:

I — Haendel — Sonata a dois violinos e piano: A) Andante; B) Allegro; C) Largo; D) Allegro. — Professores Chiaffitelli e Ernani Braga e mlle. Paulina Lopes.

II — A) Schubert-Liszt — Fruhlingsglande"; B) H. Oswald — "Miniaturas" — Mlle. Suzanna Figueiredo.

III — A) Chiaffitelli — "Berceuse"; B) Wieniawski — "Polonaise", em re — Chiaffitelli.

IV — Carlos Gomes — A) "Lo Schiavo": Romanza de Hora — "Come serenamente il mar"; B) "Fosca": "Quale orrible peccato" — Mme. Alice Fischer.

V — A) Schubert-Liszt — "Marguerite au rouet"; B) Brahms — "Ballade" — Mlle. Helena Figueiredo.

VI — F. Chiaffitelli — "Fantazia brasileira" — Polo autor.

Os acompanhamentos serão feitos pelo professor Ernani Braga.

—Realizou-se na noite de ante-hontem o grande concerto lyrico promovido pela Caixa Beneficente da Liga Maritima Brasileira, no salão da Associação dos Empregados no Commercio.

Abriu o sarão o nosso collega de imprensa major Ricardo Barbosa, que fez uma rapida allocução relativa á data anniversaria da batalha do Riachuelo. Seguiram-se varios numeros magnificos de musica, entregues á cultura dos apreciados artistas senhorita Fanny Guimarães, ao piano; tenor Roberto Mario, barytono Francisco Nascimento, o violinista Antonio Cardoso de Menezes e o maestro Luiz Provesi.

Os distinctos "virtuoses" conseguiram justos applausos calorosos da platéa selecta, embora pequena, o que redundou no triumpho do festival.

— E' este o programma que, na praça Saenz Peña, executará hoje a banda de musica do 3° regimento de infantaria do Exercito, sob a regencia do 1° sargento Carlos de Almeida:

Primeira parte

I — V. Marione — "Alba" (marcha symphonica).

II — Carlos Gomes — "Salvador Rosa" (selection).

III — Waldteufel — "Au revoir" (valse).

IV — H. Christino — "Dectetive" (dance).

V — N. N. — "Os Apaches" (tango argentino).

Segunda parte

VI — Franz von Suppé — "Light Cavalary" (ouverture).

VII — José Gunge — "Amoretten Trauze" (valse).

VIII — Myddleton — "Down South American" (sketch).

IX — Franz Lehar — "Gipsy Love" (selection).

X — N. N. — "Viva El Torero" (passo doble).

PIC-NIC

TERSYCHORE GREMIO — Na Quinta da Boa Vista, esta associação, filiada ao Club Sportivo de Equitação, offerece hoje aos seus numerosos associados, um "pic-nic" caprichosamente organizado, pelas suas directoras mlles Alzira Rocha, Antonietta Valdetaro e dr. Regulo Valdetaro e Leodegard Sayão, directores do Equitação.

Além do "pic-nic" será tambem offerecido aos convidados uma encantadora "soirée" dansante que se realizará na séde do Club de Equitação.

PELA DIPLOMACIA

No Club Central o sr. Riotaro Hata, ministro do Japão, offereceu hontem ao dr. E. L. Chermont, enviado extraordinario e ministro plenipotenciario do Brasil no Japão, um almoço de despedida, tendo a elle comparecido os srs. ministro Guerra Duval, introductor diplomatico; coronel Moreira Guimarães, ex-addido militar do Brasil no Japão; Ryoji Noda, secretario-interprete da legação japoneza; Raphael de Mayrink, director do protocollo do ministerio do Exterior, e dr. Manoel Coelho Rodrigues, official de gabinete do sub-secretario de Estado das Relações Exteriores.

ARTE

Nos amplos salões da Associação de Imprensa inaugurou-se hontem, ás 15 horas, a 5ª exposição de bellas artes, promovida pelo sympathico Centro Artistico Juventas e na qual se notam varias télas dignas da apreciação do publico amador das bellas artes.

— Numa das galerias da Escola Nacional de Bellas Artes teve logar hontem a inauguração da bellissima exposição de quadros do pintor Augusto Petit.

E' uma encantadora feira artistica em que o visitante se extasia na contemplação das lindas peças expostas, possuindo-se desde logo dum justo conceito lisonjeiro do artista, de quem se póde dizer um digno emulo de Pedro Americo e Victor Meirelles.

A exposição está franqueada diariamente, das 11 ás 17 horas.

PRELECÇÕES

No louvavel intuito de minorar a infeliz situação da infancia pobre do Brasil, o benemerito Instituto de Protecção e Assistencia á Infancia tomou a util iniciativa de realizar, em sua séde diversas prelecções medicas, em linguagem simples, para sua perfeita comprehensão, visando combater, por meio de praticos ensinamentos, o desconhecimento, nas camadas populares, dos comesinhos preceitos da hygiene infantil.

Essas interessantes, palestras scientificas, para cuja assistencia são convidadas as mães interessadas, inaugurou-as hontem, ás 20 horas, o incansavel director fundador do Instituto, dr. Arthur Moncorvo Filho, devendo a mesma seguir-se outras, aos sabbados, tornando-as ainda mais attrahentes as demonstrações praticas, exhibição de projecções, apresentação de peças modeladas e quadros muraes coloridos de que serão acompanhadas.

REUNIÕES

FACULDADE DE MEDICINA — Reunem-se amanhã, ás 2 horas, na sala B, os doutorandos da turma de 1915 para eleição do orador da turma, tratando-se tambem da projectada parede, já de praxe nos habitos academicos.

PELOS CLUBS

Desde já se aprestam as familias do "high-life" carioca frequentadoras do Automovel Club do Brasil, em Botafogo, para a "soirée" que promovem a 23 do corrente na séde do mesmo, revivendo assim as tradicionaes commemorações das noites festivas do mez de junho.

Prenuncia-se animada essa reunião elegante, dados os seus preparativos e os esforços que seus promotores envidam nesse sentido, o que entretanto não prejudicará a intimidade que deve presidir a uma festa familiar como esta, em que os convivas, munidos de fogos multicôres, jovialmente consultarão o "livro do destino" e tomarão parte em varios jogos apropriados, prevalecendo por isso mesmo a "toilette" simples, preferivelmente a branca que imprime um aspecto festivo e é adequada a uma reunião com o caracter da promissora "soirée" do victorioso A. C. B.

PELAS ESCOLAS

FACULDADE LIVRE DE DIREITO — Reunem-se amanhã os alumnos dessa Faculdade, ás 4 horas da tarde, afim de serem ultimadas as providencias para a proxima viagem que effectuarão a São Paulo, onde pretendem prestar homenagens á memoria de Campos Salles, o precursor do A. B. C.

VIDA ACADEMICA

ALLIANÇA ACADEMICA — Quarta-feira proxima effectuar-se-á a segunda reunião da Alliança Academica, em local previamente annunciado.

ASSOCIAÇÃO BRASILEIRA DE ESTUDANTES — Quinta-feira ultima realizou-se mais uma reunião da Associação Brasileira de Estudantes, para posse de novos socios e eleição do secretario na vaga aberta pela renuncia do estudante G. França Amaral, sendo eleito o academico Claudio Ganns.

Conforme o estabelecido pelos estatutos da Associação, o socio a tomar posse é saudado pelo orador official, falando depois.

Dentre os neophitos, ficaram em destaque pela fluencia de sua palavra e pelos conceitos expendidos, os estudantes Eloy Ribeiro e Henrique de Toledo Dodsworth, que receberam muitos cumprimentos.

Os outros moços, todavia, não desmereceram dos creditos intellectuaes de que gosam todos os socios da A. B. E.

Na hora do expediente, entre outros officios, foi lido um da Alliança Academica, communicando a sua fundação.

VIAJANTES

Pelo "Itapema" chegou hontem do Rio Grande do Sul o sr. dr. Arthur Pinto da Rocha, distincto jornalista e presidente do Club Civil Brasileiro.

ENFERMOS

Acha-se enfermo, guardando o leito, o sr. commandante Domingos Gomes de Freitas, que tem sido muito visitado.

FALLECIMENTOS

DR. LEONIDAS FURTADO — Ante-hontem, á noite, na cidade de Valença, falleceu o sr. dr. Leonidas Furtado de Mendonça, irmão do nosso collega do *Jornal do Commercio* dr. Dario Mendonça.

O extincto era formado em direito e exercia a magistratura no Estado de Minas, comarca do Rio Preto, onde ultimamente advogava.

Era casado com d. Luiza Coutinho Furtado de Mendonça, e deixa cinco filhos menores.

— Falleceu ante-hontem no municipio de Sete Lagoas o sr. José Antonio Alves Costa, distincto fazendeiro.

O finado que apenas contava 27 annos de edade, deixa viuva a sra. d. Maria do Carmo Vasconcellos Costa e dois filhinhos menores.

Vaseline Chesebrough de fabrica

PHENICADA

Um antiseptico valioso para feridas, cortaduras, picadas de insectos contusões, e chagas. A "*Vaseline Chesebrough*" *Phenicada* é o melhor medicamento que se pode encontrar para estes fins. O Acido Phenico serve para impedir infecções; a "*Vaseline Chesebrough*" acalma a dôr, limpa e cicatriza. Insistam em receber a "*Vaseline Chesebrough*" *Phenicada* como originalmente acondicionada e vejam que tem o nome da:

CHESEBROUGH MFG. CO. (Consolidated)

NEW YORK LONDRES MONTREAL

A' VENDA EM TODAS AS DROGARIAS E PHARMACIAS

Brindes dos cigarros CONSUELO estão expostos nas vitrines — DA — TERRINA DE PRATA — 42, Rua da Uruguayana, 42

Faculdade de Medicina

São convidados os doutorandos de 1915 a comparecerem amanhã, na sala B, ás 2 e meia horas da tarde, para assembléa geral.

O presidente — *Luiz Sparano.*

DR. AUGUSTO LINHARES
Especialista em ouvidos, nariz e garganta
Recentemente chegado de Berlim, ex-assistente dos professores KILLIAM, PASSOW e BRUL
Cura radical da «Ozena», da «Asthma», (proc. do prof. Killiam) e da «Coqueluche», em pouco tempo. Cura da «Gagueira» e de todas as alterações da voz pelos methodos e processos do Prof. Gutzmann, de Berlim.
Cons. ás 2 horas. Uruguayana, 43

Truc cigarros lisos sem nicotina, $200, da Fabrica Penna Fiel.

DROGARIA E PHARMACIA HOMŒOPATHA

COELHO BARBOSA & .

Grande Premio na Exposição Nacional de 1908 — Grande Premio na Exposição Nacional de 1908

RUA DA QUITANDA, 106 — RUA DOS OURIVES, 38

RIO DE JANEIRO

OLEO DE FIGADO DE BACALHAO EM HOMŒOPATHIA — **MORRHUINA** — SEM GOSTO, SEM CHEIRO E SEM DIETA

PESAE-VOS ANTES E 30 DIAS DEPOIS

CURASTHMA Cura as bronchites asthmaticas e a asthma, por mais antiga que seja.

FLOURESINA Remedio heroico para flores brancas, cura certa e radical.

VARIOLINO Perservativo contra as bexigas.

HOMŒOBROMIUM (Tonico reconstituinte homœopatha) para debilidade fastio, falta de crescimento.

CHENOPODIUM ANTHELMINTICUM. Para expellir os vermes das crianças sem causar irritação intestinal.

CURA-FEBRE Substitue o sulfato de quinino em qualquer febre.

CAPILLOL Impede a queda do cabello, fazendo desapparecer a caspa.

MARCA REGISTRADA — ALLIUM SATIVUM — CURA influenzas, constipações e infecções grippaes em 1 a 3 dias

ESPECIFICO CONTRA A COQUELUCHE

PARTURINA Medicamento destinado a accelerar, sem inconvenientes, e portanto sem perigo, o trabalho do parto.

LICA-OSSO Poderoso remedio que liga immediatamente os cortes e estanca as hemorrhagias.

PALUSTRINA Contra impaludismo, prisão de ventre, molestias do figado e insomnias.

VENUSINIUM Heroico medicamento destinado a CURAR as manifestações syphiliticas.

ESSENCIA ODONTALGICA Remedio instantaneo contra a dor de dentes

ARSENOBENZOL «606» Especifico contra syphilis preparado homœopathicamente.

Possue este antigo estabelecimento o sortimento completo de todos os medicamentos homœopathicos, mesmo os modernamente empregados e que lhe são fornecidos por casas as mais importantes da Europa e da America do Norte. Depositarios em todos os Estados e em S. Paulo BARUEL & C.

Uma justa recompensa ao merito

Na Esposizione Internacionale del Lavoro, de Milão, 1915, foi o distincto cirurgião dentista dr. C. de Figueiredo, estabelecido á rua do Hospicio n. 122, premiado com uma medalha de ouro pelos trabalhos lá apresentados, sendo, além disso, agraciado com a Cruz de Honra ao Merito Industrial, pelo governo italiano.

Essa justa consagração ao merito do nosso patricio vem, mais uma vez, demonstrar a perfeição dos trabalhos executados em seu gabinete de cirurgia dentaria.

Peçam Café Java

em todos os armazens e vendas de 1ª ordem, kilo 1$000. Deposito: Rua do Ouvidor 191.

Uma circular do sr. Calogeras sobre as alterações nos quadros de funccionarios das Alfandegas e Mesas de Rendas

O sr. ministro interino da Fazenda, recommendou em circular dirigida aos srs. inspectores das Alfandegas e administradores das Mesas de Rendas nos Estados de Matto Grosso, Parana e Rio Grande do Sul que sempre que occorrer alteração no quadro dos funccionarios das mesmas repartições observem fielmente o disposto no art. 2º do regulamento a que se refere o decreto n. 8.517 de 1º de fevereiro de 1911.

A's pessoas que soffrem de Asthma

Dyspnéas, Influenza, Defluxos, Bronchites, Catarrhaes, Coqueluche, Tosses rebeldes, Suffocações, encontram a sua cura completa e immediata no Especifico do Doutor Reyngate, notavel Medico e Scientista inglez.

«Vide a bulla que acompanha cada frasco»

DEPOSITO: DROGARIA PACHECO
Rua dos Andradas, 45 — Rio de Janeiro

Dr. Jacyntho de Barros

Estomago e Intestinos — Diagnostico funccional — Rectoscopia. Assembléa 28, segundas, quartas e sextas-feiras, das 4 ás 6, terças, quintas-feiras e sabbados, das 10 ás 12.

Molestias dos olhos

Dr. Pache de Faria. Gonçalves Dias 41, de 1 hora ás 3.

Cognac Jonsac

O melhor dos mejnores

Creditos ás delegacias fiscaes de Minas e Londres

Pela directoria da Despeza Publica foram concedidos os seguintes creditos: de 371:700$300 á delegacia fiscal do Thesouro em Minas, para pagamento de varias despezas orçamentarias do ministerio da Agricultura, e de 288:369$712, ouro, á delegacia do Thesouro em Londres, para pagamento de despezas da Expansão Economica do Brasil na Europa.

Dr. Nicoláo Ciancio

Assembléa, 20 — Das 2 em deante — Teleph. 5145 C.

DR. CARVALHO AZEVEDO

De volta de sua viagem a Europa. Cons.: 2ª, 4ª e 6ª, r. 13 de Maio 27. Res. S. Vergueiro 73. Tel.: Sul 1.421.

ANDALUZA

O mais puro café e o melhor chocolate.

Que companhia!

O sr. João Pardini, residente em São Paulo, precisando vir tratar de negocios nesta cidade, embarcou na estação da Luz, tendo chegado ao Rio hontem, pela manhã.

Até aqui, nada de extraordinario. Mas o caso é que desde a estação de Belém que aquelle senhor notou estar sendo observado por dois individuos, sem todavia ligar importancia ao caso.

Só na *gare* da Central foi que consultando os seus bolsos deu por falta de uma carteira em que se continham 2:000$000 e um relogio com corrente de ouro.

O sr. Pardini comprehendeu então que tinha sido victima dos vigaristas, havendo por isso apresentado queixa á policia do 14º districto.

Tenente-Coronel Professor, Dr. SILVINO MATTOS

Cirurgião Dentista pela Faculdade de Medicina do Rio de Janeiro

Laureado com Grandes Premios, com medalhas de ouro e de prata, em diversas Exposições Universaes, Internacionaes e Nacionaes a que concorreu com trabalhos de sua profissão.

Extracções de dentes, sem dor, a ..... 5$000
Dentaduras de vulcanite, cada dente, a ..... 5$000
Obturações de dentes, de 5$ a. 10$000
Limpeza de dentes a ..... 5$000
Concertos em dentaduras quebradas, feitos em cinco horas, cada concerto a ..... 10$000

E assim, nesta proporção de preços razoaveis, são feitos os demais trabalhos cirurgicos — dentarios, no consultorio electro — dentario da

Rua Uruguayana n. 3,

esquina da rua da Carioca e em frente ao largo da Carioca; das 7 horas da manhã ás 5 da tarde, todos os dias.

Telephone n. 1.565 — Capital Federal

Dr. João Abreu

Cura radical das *molestias das vias urinarias* com processos e apparelhos ultimamente descobertos. — R. S. Pedro 61, das 8 ás 11 e das 13 ás 18 horas.

O IMPARCIAL

SECÇÃO FLUMINENSE

Notas e Informações sobre o Estado do Rio de Janeiro

ACTOS DO GOVERNO

Foi exonerado, a pedido, Argeu Vianna, do cargo de 2.º supplente do delegado de policia de Sumidouro.

— Foram nomeados Francisco Caldeiraco e João Nunes Teixeira para os cargos de sub-delegado de policia e 3.º supplente do 7.º districto de Rezende, ficando exonerados os actuaes.

Secretaria Geral

Requerimentos despachados:

Ulysses de Lemos Silva e Olivia de Lemos e Silva, pedindo uma certidão — Certifique-se o que constar.

Marianna Alves de Azevedo, pedindo pagamento de vencimentos — Já existe ordem na Collectoria para o pagamento, a partir de 1º de Janeiro do corrente anno. Quanto aos vencimentos do anno findo, aguarde opportunidade.

Dr. Ernesto Antonio Lassance Cunha, pedindo uma certidão — Certifique-se o que constar.

Clara Netto, pedindo para pagar impostos de 1910 — Deferido, cobrando-se o imposto com a multa legal de 20 %.

Luiz Pereira Pinto, pedindo uma certidão — Certifique-se o que constar.

Maria Frederica Machado, pedindo pagamento de peculio da Caixa Beneficente — Pague-se, em termos.

PAGAMENTOS AUTORIZADOS

Costa & Santos — 180$000.

Saramago, Fonseca & Cª, 341$420.

Directoria dos Negocios do Interior e Justiça

Requerimentos despachados:

Antonio Joaquim Alves de Vargas, pedindo seja certificado se do contrato de 10 de maio de 1860, para concessão de penas d'agua, consta o nome de Manoel Corrêa de Carvalho, e se o mesmo recolheu aos cofres do Estado as importancias estipuladas na clausula terceira do referido contrato, em 1860 e 1861 — Certifique-se o que constar.

Ulysses de Lemos e Silva e Olivia de Lemos e Silva, fazendo identico pedido em relação ao dr. Maximiano Antonio de Azevedo e Silva — Ao sr. 1.º official archivista, para cumprir, depois de completado o sello.

EXPEDIENTE

Communicou-se ao Tribunal da Relação o fallecimento do bacharel Arthur Pereira Valentim, juiz de direito da comarca de Araruama.

— Communicou-se ao mesmo Tribunal que por acto de 11 do corrente foi removido, a pedido, para a comarca de Araruama, o bacharel Antonio José Ribeiro de Freitas Junior, juiz de direito da de S. Fidelis.

— Communicou-se ainda ao mesmo Tribunal que o bacharel Manoel Barreto Dantas, juiz municipal de Monte Verde, reassumiu o exercicio de seu cargo em 5 do corrente, desistindo do resto da licença em cujo goso se achava.

— Remetteram-se ao juiz de direito da 1.ª vara de Nictheroy as copias dos decretos 1.429 e 1.430, perdoando o resto das penas dos sentenciados Francisco Corrêa de Souza e Eudoxio da Matta Paes.

— Remetteu-se ao secretario da Junta de Fazenda o processo e mais documentos que instruiram o pedido de gratificação addicional do desembargador Francisco Leite de Bittencourt Sampaio Junior.

— Communicou-se á Directoria de Fazenda que o cidadão Antonio Alves Pereira assumiu o exercicio do cargo de juiz municipal do termo de Monte Verde, na qualidade de 1.º supplente.

— Communicou-se á mesma Directoria que por acto de 11 do corrente foi removido, a pedido, o juiz de direito da comarca de S. Fidelis, bacharel Antonio José Ribeiro de Freitas Junior, para a de Araruama.

— Communicou-se á mesma Directoria que o bacharel Manoel Barreto Dantas, juiz municipal do termo de Monte Verde, assumiu o exercicio de seu cargo, desistindo do resto da licença.

OFFICIOS EXPEDIDOS

Ao sr. superintendente do Ensino, no municipio de S. Francisco de Paula, em resposta ao officio de 5 do corrente, remettendo 100 impressos para attestados de professores e de alugueis de casas occupadas com escolas publicas.

— *Sr. director de Fazenda do Estado.* — Communico-vos, para os devidos fins, que os herdeiros do dr. José Vicente Valentim e o sr. Horacio José Duarte, respectivamente, proprietarios das casas onde funccionam as escolas feminina da villa de Sant'Anna de Japuhyba e mixta de Bocca do Matto, no municipio daquelle nome, fizeram a reducção annual de (60$000) sessenta mil réis, cada um, nos alugueis de suas casas, a partir de 1.º de maio findo. — Saudações. — *João Bicalho Gomes e Souza.*

— Idem, idem, que a escola mixta de Falcão, em Barra Mansa, foi transferida em 16 de abril ultimo, da casa de Joaquim Fernandes da Silva para a de Nestor de Paula Coutinho, pelo aluguel de (288$000) duzentos e oitenta e oito mil réis annuaes.

— Idem, idem, que a escola mixta do "Sacco", no municipio de Campos, regida pela professora Colina Mendes Pimenta, passou, no dia 7 de maio findo, a funccionar na casa de propriedade de Marques de Oliveira & C.ª, pelo aluguel annual de (960$000) novecentos e sessenta mil réis.

Directoria de Fazenda

Requerimentos despachados:

Francisco de Souza Menezes, pedindo pagamento de alugueis—Selle a petição.

Maria Mutel Zamith, adjunta da escola complementar Fagundes Varella, pedindo pagamento de vencimentos—Apresente o titulo de licença devidamente legalisado.

Henrique Ribeiro do Valle e Raul Pereira Jeronymo, pedindo baixa de lançamento — Deferidos, á vista das informações do collector de Petropolis.

Manoel Rodrigues da Faria, collector, e Manoel Gomes Moreira, escrivão da collectoria de S. Gonçalo, pedindo pagamento de percentagem — Deferidos, como se informa.

José Dyonisio da Rosa, pedindo pagamento de alugueis de casa — Deferido, como se informa.

Balbina Domingues Porto, professora publica, pedindo pagamento de differença de vencimentos — Deferido, como se informa.

Expediente

Foram expedidas as seguintes ordens de pagamento:

— Pela collectoria de Barra do Pirahy:

Folha do pessoal subalterno da Colonia Agricola de Alienados de Vargem Alegre, de maio, 1:170$000.

— Pela collectoria de Vassouras:

Férias n. 28, do pessoal do posto zootechnico; de março, 206$200.

Pela collectoria de Araruama:

Balbina Domingues Porto, professora da escola da cidade; vencimentos a partir de 1 de janeiro.

— Pela collectoria de S. Gonçalo:

José Dionysio de Souza, aluguel de casa, a partir de 10 de março.

— Pela collectoria de Sapucaia:

Honorina Amalia de Souza, 8$794.

Thesouraria do Estado:

De ordem do sr. director de Fazenda, pagam-se até o dia 29 do corrente, das 11 horas da manhã ás 2 1|2 da tarde, aos seguintes credores do Estado.

Alceste Cruz, 160$; Companhia Cantareira e Viação Fluminense, 1:100$; Companhia Brasileira de Energia Electrica, 338$200; Carvalhal & Coelho, 612$400; director medico da Penitenciaria, 1:787$400; Dias Sobrinho & Cª., 7:563$620; d. Genoveva Gomes da Silva, 2:371$450; Gonçalves Lopes & Cª., 2:437$870; Isac de Vasconcellos..... 3:855$880; J. Ramos & Cª., 6:451$600; José Pereira de Barros, 451$; J. C. Cardoso Junior, 326$400; José Maria Pereira, 356$700; J. F. Santos & Cª., 436$; Juvenal José de Almeida, 328$; J. Kopp, 152$; Kobler & Cª., 367$; Mathias Gonçalves, 2:989$835; Machado Mello & Cª., 504$; Resi & Cª., 790$364; thesoureiro da Força Militar, 45:000$; Vieira & Filho, 7:258$080; Villas Bôas & Cª..... 146$ e Viuva Fonseca, 245$500.

Inspectoria de Hygiene e Saude Publica

Requisitaram-se, ao exmo. sr. secretario geral do Estado, os seguintes pagamentos: 210$, a João Antonio da Silva; 2:960$400, a Francisco Leal & Cª;..... 136$795, a João Cunha; 121$, a Benedicto da Silva Riscado.

PREFEITURA DE NICTHEROY

Requerimentos despachados:

João Pereira de Souza. — Deferido.

Companhia Fiat-Lux. — Deferido, como se informa.

Fructuoso Antonio Botelho. — Seja averbado.

Antonio Dias Figueiredo. — Averbe-se.

Francisco José da Silva. — Deferido, segundo se informa.

Francisco Rodrigues de Sampaio. — Nos termos da informação, deferido.

Joaquim José de Sant'Anna. — Faça-se a transferencia.

João Pereira dos Santos. — Certifique-se.

Jeronymo Pinto de Queiroz e J. Sobral Filho & C. — Deferidos, de accordo com as informações.

Manoel Cordeiro. — Nos termos da informação, deferido.

Manoel dos Santos Quelhas e Marcellino José dos Santos. — Deferidos, como se informa.

Magalhães Castro. — De accordo com as informações, deferido.

D. Anna Maria da Silva Braga. — A requerente será attendida no semestre futuro. Communique-se á Repartição de Fazenda para annotar ao lançamento.

Humberto Soares de Miranda. — Concedo licença exclusivamente para fazer limpeza. Avise-se á Repartição da Fiscalização.

Antonio Pereira Custodio de Mendonça. — Deferido, pagando o sello devido dentro de oito dias.

João Braga. — Deferido, á vista da informação.

Companhia do Gaz. — Como pede.

Bellarmino José Ramos. — Deferido, como se informa.

Foram autorisados os seguintes pagamentos

Sylvestre G. dos Santos, 726$750.

Repartição do Expediente

Requerimentos despachados:

Juvenal José de Almeida. — A' Repartição de Fazenda.

Antonio Lustoza de Lacerda Macahyba, Manoel do Couto Pitta, João Borges d'Avilla, Manoel Dias de Siqueira e Alfredo Augusto Rodrigues. — A' 2ª secção do Saneamento.

Candido de Souza Machado, Sociedade Commercial e Industrial Suissa no Brasil e Gustavo José de Mattos. — A' 1ª secção do Saneamento.

João Rodrigues de Miranda, Joaquim da Cunha Monte e Hyppolito Pereira Soares Sobrinho. — A' Procuradoria dos Feitos.

Guinle & C. — A' Repartição de Fazenda.

Joaquim de Pinho Rodrigues e Gonçalves Lopes & C. — A' Repartição de Fazenda.

Maximiano de Barros. — A' Repartição de Fazenda para juntar ao auto.

Dr. Aristides Calre—Prof. amb. de Agricultura do Districto Federal, dá na proxima quinta-feira ás 9 horas da manhã a 2ª lição no sitio do sr. Alexandre da Cruz, no Alcantara.

VARIAS NOTICIAS

Tabellião suspenso

Por portaria de hontem, o dr. juiz de direito da 1ª vara de Nictheroy suspendeu por 30 dias o tabellião do 4º officio, capitão Manoel Benicio.

Motivou essa penalidade ter o referido serventuario praticado um acto que difficultou a marcha de um processo-crime.

DR. RENATO DE SOUZA LOPES

Professor livre na Faculdade de Medicina

Especialista em doenças do apparelho digestivo e da nutrição, Exames pelos RAIOS X. Novo tratamento da asthma, obesidade, diabetes, rheumatismos, etc.

RUA S. JOSÉ 39 - DE 2 A'S 4 HORAS

SPORT

TURF

JOCKEY-CLUB

O Grande Cruzeiro do Sul e o Classico São Francisco Xavier

O grande Derby brasileiro, que dentro em pouco será corrido no prado de São Francisco Xavier, vae de certo levar ao velho campo de corridas uma multidão immensuravel, avida de applaudir com calor o vencedor da maior prova annual disputada por potrinhos nacionaes de 3 annos.

Dos oito productos do paiz que confirmaram a inscripção no "Grande Cruzeiro do Sul", os que offerecem maior "chance", na disputa dos 10:000$, são a parelha do Stud do dr. Tobias Machado

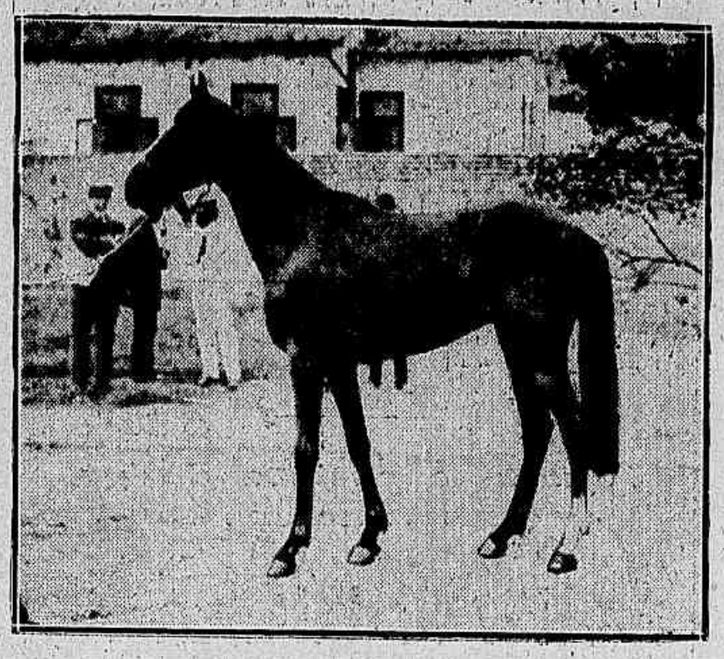

Disturbio, por Guaycurú e Narcisa.

—Disturbio e Dreadnought, Demonio e Patrono.

Demonio, está "voando"; mas achando-se no pareo o veloz Dreadnought, a carreira do seu companheiro de "box", Disturbio, será muito e muito facilitada, visto como, por muito que esteja correndo, o filho de Foxy Flyer, muito esforço terá de despender para supportar a dupla atropelada dos dois filhos de Guaycurú.

Patrono, comquanto não costume muito confirmar os bellos trabalhos que fornece, não deve, entretanto, ser desprezado.

Quer isto dizer que o desenlace da carreira vae emocionar vivamente a assistencia numa luta final e empolgante.

Mas não vae ser esta a prova que levará os turfmen ao delirio. O *clou* da reunião, a *great attraction* do dia é o "Classico S. Francisco Xavier", no qual vão medir forças os valorosos racers Rohallion, Calepino, Campo Alegre, Argentino, Black Sea, Sultão e Zingaro.

Campo Alegre, que agora attinge ao ultimo furo, foi hontem bafejado pelas auras da preferencia dos apostadores. Os sabidos, os que tudo vêem e de tudo dão definição, chegam a considerar a victoria do filho de Mintagon como coisa absolutamente certa, como um dogma.

Não reputamos impossivel, porque impossiveis não existem, a victoria do filho de Mintagon; achamol-a, porém, assás difficil. A nosso ver, numa carreira nor-

Dreadnough, por Guaycurú e Estocada.

mal, isto é, estando os concorrentes em seguras condições de preparo e nenhuma *défaillance* se verifique, a victoria oscillará entre Rohallion e Calepino, forças incontestaveis do pareo.

Entre o excellente zaino do dr. Novis e o magnifico castanho do sr. Pinheiro Machado, se deve travar a luta decisiva, da qual surgirá o vencedor da grande prova.

Mas será mesmo assim, como nos parece?

Não é facil responder.

Campo Alegre está correndo muito e desenvolve-se a olhos vistos, mas é bom não esquecer que vae correr com dois animaes mais velhos que elle e que são verdadeiros cracks — Calepino e Rohallion. Black Sea, que já os derrotou, pode figurar com muito exito no final, dadas certas peripecias. Argentino e Zingaro podem figurar regularmente na carreira, maxime na primeira parte.

Nestas condições o "Classico São Francisco Xavier", vae este anno despertar extraordinario interesse, estando destinado a marcar epocha nos annaes do hippismo brasileiro.

Os cinco pareos restantes, que completam o excellente programma, estão todos interessantissimos, tudo indicando que a reunião que hoje se effectua alcançará o mais completo e mais retumbante successo.

Patrono, por Premier Diamond e Sahyra.

— Morreu hontem, repentinamente, ás 11 horas da manhã, o cavallo platino D. Roso, ex-Cantinero, do sr. A. Toych.

São nossos palpites:

Energica — Ornatinho — Kalixtro.
Tufão — Pretty Polly — Atlas.
Romilda — Velhinha — Vesuvienne.
Orange — Werther — Mogy Guassú.
DEMONIO — DISTURBIO — PATRONO.
ST. CAMPO ALEGRE — CALEPINO — ARGENTINO.
Goliath — Marialva — Chileno.

Varias noticias

Vindo de S. Paulo acha-se entre nós, hospedado no America Hotel, o distincto turfman paulista dr. Raphael de Aguiar.

Chamado para medical-o, o entraineur Emilio Alexandre não chegou a intervir, por isso que o encontrou morto.

* * *

Algumas informações sobre as condições de entrainement dos animaes inscriptos para a corrida de hoje:

1º pareo — "Imprensa Fluminense" — 1.450 metros.

KALIXTRO — Trabalhou forte na sexta-feira, no Jockey Club. Suas condições são regulares, mas parece-nos ainda um tanto "verde".

ORNATINHO — Está melhor que na ultima vez em que correu. Seus trabalhos têm sido animadores.

MARESCA — E' uma potranca muito bonita e que muito promette. Ainda está em incompleto entrainement.

VANDERBILT — Não se apresentará, visto estar soffrendo de dores de canellas.

ENERGICA — Lucrou bastante com o descanço a que foi submettida. Está muito bonita e em optimas condições de entrainement.

PAJONAL — Não corre.

2º pareo — "Dezeseis de Maio" — 1.609 metros.

SONETO — Em boas condições. Tem trabalhado regularmente no Jockey Cub.

PRETTY POLLY — Suas condições são optimas. Tem trabalhado muito bem no Jockey Club e deve figurar na carreira.

VOLTAIRE — Suas condições são regulares. Tem trabalhado satisfatoriamente. Pouco pode pretender.

TUFÃO — Está muito bonito e em optimas condições de entrainement. Deve ser o vencedor.

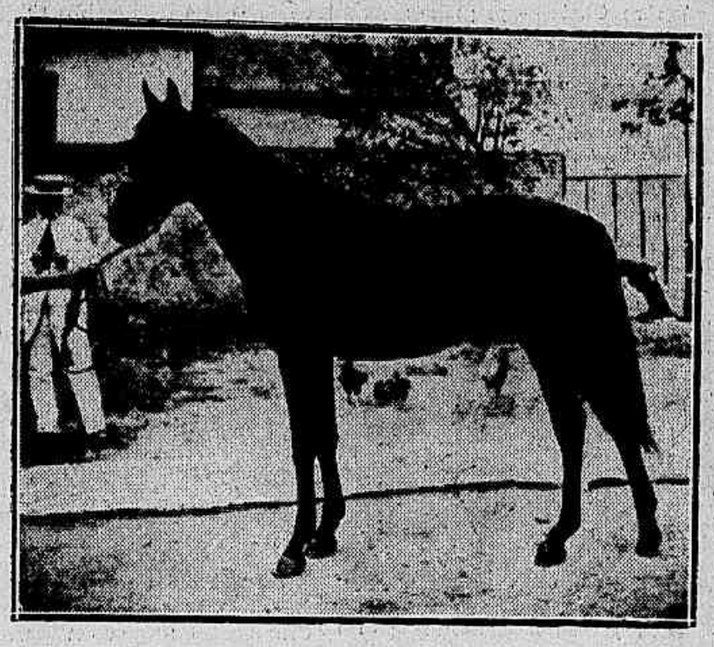

Demonio, por Foxy Flyer e Gazella.

MISTELLA — Está como nunca. Trabalhou na sexta-feira, no Jockey Club, os 1.609 metros, de galope largo, em 114". Fez os ultimos 570 metros em 35". A filha de Flor di Cuba não dá trabalho. Está no pareo.

EVA — Nas mesmas condições que na ultima vez em que correu. Trabalhou forte no Jockey Club, os 1.609 metros em 111", e chegou a cahir.

BLISS — Trabalhou forte, na sexta-feira no Jockey Club, em más condições. Nada póde pretender.

MADE IN ENGLAND — Suas condições são boas. Tem trabalhado bem no Jockey Club.

LIEBE — Não corre.

ATLAS — Está em boas condições. Trabalhou bem durante a semana. Apromptou hontem os ultimos 570 metros em 37".

3º pareo — "Diana" — 1.609 metros.

ROMILDA — Suas condições são optimas. O trabalho que a filha de Robert le Diable forneceu na quinta-feira, nada deixou a desejar. Ha muita fé...

BOHEME — Está muito bonita e em boas condições de entrainement. Tem trabalhado moderadamente. Houve jogo em seu favor.

JANDYRA — Suas condições são regulares. Trabalhou sexta-feira, no Jockey Club, 1.609 metros, pela raia velha, em 113". Pouco pode pretender.

ZELLE — Continúa nas mesmas condições. Tem sido trabalhada moderadamente.

VELHINHA — Está melhor que no domingo ultimo. Seus trabalhos têm

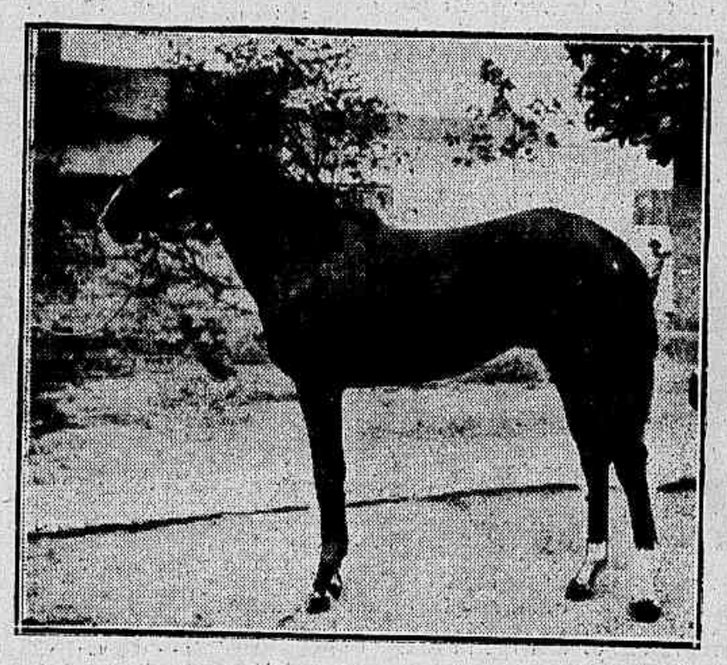

Dictadura, por Foxy Flyer e Ortiga

sido optimos e deve figurar muito bem na carreira.

BELLE ANGEVINE — Como no domingo ultimo. Não teve trabalho forte durante a semana. Tem sido trabalhada moderadamente.

VESUVIENNE — Continúa em optimas condições. Seus trabalhos, no Jockey Club, têm sido optimos. Deve figurar bem.

IPAMERY — Está agora começando a melhorar. Trabalhou forte na sexta-feira, no Jockey Club, em condições bem animadoras. E' bom azar. Se chover é provavel que não seja apresentada.

4º pareo — "Prado Fluminense" — 2.000 metros:

WERTHER — Em condições excepcionaes. Tem trabalhado optimamente e deve figurar bem.

ORANGE — Está como no domingo ultimo. Tem sido trabalhado moderadamente. Parece, porém, que o filho de Ocaso corre menos na pista do Jockey Club.

MOGY GUASSU' — O velho filho de Rising Glass está lindo como um potro. Tem trabalhado optimamente.

HELIOS — Trabalhou forte na sexta-feira a distancia do pareo, tendo terminado o percurso junto com Buenos Aires.

Seu estado é impeccavel. Não deve ser desprezado.

5º pareo — "Grande Premio Cruzeiro do Sul" — 2.400 metros:

DISTURBIO — Está muito bonito e em optimas condições de entrainement. Esteve na sexta-feira no Jockey Club, onde galopou a distancia. Suas condições nada deixam a desejar.

DREADNOUGHT — Nas mesmas condições que seu companheiro de box Disturbio. Vae fazer corrida para este.

SAMARITANO — Está em completo entrainement. Trabalhou a distancia em regulares condições. Pouco pode pretender.

PATRONO — Está lindo e em optimas condições de entrainement. Trabalhou a distancia em 171", com raia pesada, e chegou bem. Ha muita fé...

DEMONIO — Está sendo preparado cuidadosamente de ha muito. Suas condições são excellentes e a sua victoria é reputada certa. Houve forte jogo em seu favor.

ORTEGAL — Não corre.

DICTADURA — Está em boas condições e vae fazer corrida para Demonio.

FRANÇA — Não corre.

6º pareo — "Classico S. Francisco Xavier" — 2.100 metros.

CALEPINO — Está lindo e em optimas condições de entrainement. Trabalhou forte na quinta-feira os 2.100 metros, com 58 kilos, em 143", tendo feito os ultimos 1.850 metros em 125 3|5".

ROHALLION — Em condições excepcionaes. Trabalhou forte na sexta-feira, junto com Campo Alegre, os 2.100 metros, em 141 4|5", tendo percorrido os ultimos 1.850 metros em 124".

Rohallion pareceu-nos muito mais firme no final do percurso.

ORNATUS — Não corre.

CAMPO ALEGRE — Trabalhou com 55 kilos, juntamente com Rohallion Ao que parece, desejam ganhar com o filho de Mintagon, pois hontem houve forte jogo em seu favor.

HEREDIA — Não corre.

BLACK SEA — Está muito bonito, mas ainda não está em completo entrainement. Trabalhou, entretanto, bem na quinta-feira, no Jockey Club, e correrá hoje.

ZINGARO — Está em boas condições. Trabalhou na sexta-feira no Jockey Club duas voltas de galope largo, e chegou bem disposto.

ARGENTINO — Está muito bonito e em condições irreprehensiveis. Está nas mesmas condições que no domingo ultimo.

SULTÃO — Está melhorando. Trabalhou forte na sexta-feira no Jockey Club, em condições bem animadoras.

Goytacaz, Avaré, Jumper, Barcelona, não correm.

7º pareo — "Internacional" — 1.609 metros.

MAIPÚ — Não corre.

MARIALVA — Está em condições excepcionaes. Trabalhou forte na sexta-feira no Jockey Club, 1.609 metros em 106".

GOLIATH — Está um pouco melhor da doença de que foi atacado. Tem sido trabalhado no Jockey Club, á tarde, e suas condições são boas.

ADAM — Não corre.

CHILENO — Chegou de S. Paulo em optimas condições. Está muito bonito e apromptou hontem em optimas condições. Houve jogo em seu favor.

— Montarias provaveis:

1º pareo — "Imprensa Fluminense" — 1.450 metros.

Energica, L. Araya; Pajonal, não corre; Vnderbilt, D. Suarez; Ornatinho, M. Michaels; Maresca, Le Mener; Kalixtro, R. Cuypers.

2º pareo — "Dezeseis de Maio" — 1.609 metros.

Bliss, A. Olmos; Eva, P. Zabala; Soneto, R. Cuypers, Pretty Polly, Joaquim Coutinho; Voltaire, C. Ferreira; Mistella, Le Mener; Liebe, não corre; Tufão, D. Fererira; Atlas, A. Fernandez; Made in England, D. Croft.

3º pareo — "Dina" — 1.609 metros.

Velhinha, P. Zabala; Belle Angevine, Marcellino; Vesuvienne, D. Ferreira;

Zélle, R. Cuypers; Romilda, M. Michaels; Ipamary, A. Fernandez; Jandyra, D. Suarez; Boheme, F. Barroso.

4 pareo — "Prado Fluminense" — 2.000 metros.

Hélios, Le Mener; Qrange, P. Zabala; Werther, F. Barroso; Mogy Guassu', D. Ferreira.

5º pareo — "Grande Premio Cruzeiro do Sul" — 2.400 metros.

Disturbio, L. Araya; Dreadnought, D. Ferreira; Demonio, D. Suarez; Patrono, Marcellino; Dictadura, A. Fernandez; Samaritano, P. Zabala; Ortegal, não corre; França, não corre.

6º pareo — "Classico S. Francisco Xavier" — 2.100 metros.

Calepino, E. Rodriguez; Zingaro, P. Zabala; Black Sea, Marcellino; Rohallion, D. Ferreira; Campo Alegre, M. Michaels; Sultão, Le Mener; Argentino, L. Araya.

7º pareo — "Internacional" — 1.600 metros.

Adam, não corre; Marialva, P. Zabala, Goliath, D. Croft, Maipu', não corre; Chileno, G. Fernandez.

Taça Seabra

Os chronistas sportivos que occupam os dez primeiros postos da Taça Seabra deram, para a corrida de hoje, os seguintes prognosticos:

Daniel Blatter — 79 pontos:

Energica — Pajonal — Ornatinho.
Tufão — Atlas — Pretty Polly.
Romilda — Velhinha — Bohême.
Orange — Werther — M. Guassú.
Disturbio — Patrono — Demonio.
Calepino — Rohallion — Zingaro.
Marialva — Chileno — Goliath.

Adjalme Corrêa — 79 pontos:

Pajonal — Energica — Ornatinho.
Tufão — Atlas — Pretty Polly.
Romilda — Velhinha — Bohême.
Orange — Werther — M. Guassú.
Dreadnought — Patrono — Demonio.
Calepino — Rohallion — Zingaro.
Marialva — Chileno — Goliath.

Rigoberto Baptista — 74 pontos:

Energica — Pajonal — Vanderbilt.
Orange — Werther — M. Guassú.
Disturbio — Patrono — Demonio.
Romilda — Velhinha — Vesuvienne.
Tufão — Pretty Polly — Mistella.
Calepino — Argentino — Rohallion.
Marialva — Chileno — Goliath.

Ludgero Guimarães — 73 pontos:

Energica — Pajonal — Ornatinho.
Tufão — Atlas — Pretty Polly.
Romilda — Velhinha — Bohême.
Orange — Werther — M. Guassú.
Dreadnought — Patrono — Demonio.
Calepino — Campo Alegre — Zingaro.
Marialva — Chileno — Goliath.

Raul Carvalho—72 pontos:

Energica — Pajonal — Ornatinho.
Tufão — Mistella — P. Polly.
Bohême — Velhinha — Romilda.
Marialva — Goliath — Chileno.
Calepino — Argentino — Rohallion.
Patrono — Disturbio — Demonio.
M. Guassu' — Orange — Werther.

Jorge Soares—72 pontos:

Energica — Pajonal — Ornatinho.
Orange — M. Guassu' — Werther.
Disturbio — Patrono — Demonio.
Bohême — Velhinha — Vesuvienne.
Tufão — Atlas — Mistella.
C. Alegre — Calepino — B. Sea.
Marialva — Chileno — Goliath.

Netto Machado—72 pontos.

Energica — Pajonal — Ornatinho.
Orange — M. Guassu' — Werther.
Disturbio — Dreadnought — Patrono.
Bohême — Vesuvienne — Romilda.
Tufão — P. Polly — Soneto.
Rohallion — Calepino — Argentino.
Marialva — Chileno — Goliath.

Francisco Valle—70 pontos.

Pajonal — Energica — Ornatinho.
M. Guassu' — Orange — Werther.
Patrono — Disturbio — Demonio.
Romilda — Vesuvienne — Bohême.
P. Polly — Tufão — Atlas.
Rohallion — Calepino — Argentino.
Marialva — Chileno — Goliath.

Luiz Meireilles—70 pontos:

Energica — Pajonal — Vanderbilt.
Orange — M. Guassu' — Werther.
Disturbio — Demonio — Patrono.
Romilda — Jandyra — Vesuvienne.
Tufão — P. Polly — Mistella.
Rohallion — Calepino — Argentino.
Marialva — Chileno — Goliath.

Arthur Vianna—69 pontos:

Energica — Pajonal — Vanderbilt.
Orange — Werther — M. Guassu'.
Tufão — P. Polly — Mistella.
Romilda — Velhinha — Ipamery.
Rohallion — Celepino — Argentino.
Demonio — Disturbio— Patrono.
Goliath — Marialva — Chileno.

FOOTBALL

O campeonato da Metropolitana — America versus S. Christovão — Bangú versus Rio Cricket.

Serão jogadas hoje, á tarde, para a disputa do campeonato, duas excellentes partidas de "association".

O America, cujo conjunto se encontra em perfeito estado de training, bate-se em seu ground, na rua Campos Salles, com o S. Christovão A. Club, e o Rio Cricket, a veterana associação ingleza de Nictheroy, mede suas forças com as do Bangú Athletico Club. Têm, pois, os apreciadores do sport bretão o ensejo de assistir a mais dois encontros deste surprehendente campeonato, dos quaes o mais equilibrado é justamente o que se realiza m Nictheroy, entre os conjuntos do club inglez e do Bangú.

Eis os teams que se vão bater:

Match America-São Christovão

AMERICA:

Ferreira
De Paiva — Paulino
P. Ramos — Jonathas — Badú
Witte — Ojeda — Belfort — Cardoso — Haroldo

S. CHRISTOVÃO:

Cardoso
Othelo — Durval
Rollo — Cantuaria — Sebastião
Salema — Rubens — Leveret — Barcellos — Sylvio

Match Rio Cricket-Bangú

RIO CRICKET:

Eduardo
German — Oliver
Tulck — White — Neville
Monck — Masson — Reid — Calvert — Chalis

BANGU':

Vidal
Luiz — Othelo
Patrick — Haroldo — Sterling
Antenor — Avelino — Carlos — Frenck — Leão

Centro Portuguez de Desportos

— Para hoje a tabella desta Associação registra os seguintes matches:

MAYRINK FOOTBALL CLUB versus CENTRO PORTUGUEZ DE DESPORTOS — No campo do Mayrink.

Referees:

Primeiros teams: Bernardo Vasques Diniz.

Segundos teams: Mario Moraes Vasconcellos.

Terceiros teams: Nelson Senna Dias.

Representante: A. Pinto Vieira, do Athletique.

SPORTING-CLUB RIO DE JANEIRO versus RIVER FOOTBALL CLUB — No campo da praça Marechal Deodoro (S. Christovão).

Referees:

Primeiros teams: Waldemar Serra.

Segundos teams: Adalberto de Oliveira.

Terceiros teams: Joaquim Mendes.

Representante: Luiz Nehrer, do Sport-Club Rio de Janeiro.

Villa Isabel F. C. versus C. A. Guanabara

No campo do Jardim Zoologico terá logar hoje este encontro do Campeonato da 2ª Divisão.

Os teams do Villa Isabel são, mais ou menos, os que publicámos hontem, sendo que a unica duvida foi a omissão do nome de Ricão, no 2º team.

Terceiro team do Villa Isabel versus Segundo team do Sport Club Americano

A's 9 horas, no campo do primeiro, encontram-se os dois teams acima alludidos. O do Villa Isabel é o que concorrerá ao Campeonato, instituido pelo America.

Devem comparecer todos os jogadores escalados e respectivas reservas.

Palmeiras Athletico Club versus Andarahy Athletico Club

Trenarão hoje á tarde, no campo do segundo, á rua Prefeito Serzedello, os dois teams dos clubs acima mencionados.

Para este training o "ground committee" do Palmeiras pede o comparecimento dos seguintes players:

M. Mendonça
Allain — Gomes
Moura — Campos I — Florencio
Leite — Neves — Cantuaria — Heitor — Renato.
Luiz
Romualdo — Sylvio
Campos II — Laudelino — Flavio
Julio — Octacilio — Gustavo — Silva — Astro.

O training dos segundos teams terá começo ás 14 horas em ponto.

Clubs não filiados a Metropolitana — Matches de hoje

AVENIDA F. C. versus MACHINE S. C.

Realiza-se hoje, no campo do primeiro, um match amistoso entre os primeiros, segundos e terceiros teams das agremiações acima, sendo, por essa occasião, inaugurados o pavilhão e novo uniforme do Avenida F. C.

Os teams do Avenida têm a seguinte organização:

1º team:

Araujo
Waldemiro — Tirane
Nicoláo — Laudelino — Santiago
Manteiga — Benedicto — José — Anacleto — Brasil.

2º team:

Raulino
Sebastião — Manoel
Theodoro — João — Julio
Carlos — Fernandes — Castro — Antonio — Amaro.

3º team:

Teixeira
Eladio — Marques
Ornellas— Coimbra — Alves
João — Teixeira II — Antonio — Altamiro — Firmino.

S. JOAQUIM F. C. versus ODEON F. C.

Encontrar-se-ão hoje, no campo do primeiro, em match amistoso, as equipes dos clubs supracitados, sendo dado os kicks-offs ás 12 e 14 horas.

O S. Joaquim Football Club apresentar-se-á da seguinte fórma:

1º team:

Affonso Lindsay
M. Jacy — J. Jacy
Saldanha — Albertino — Antonico
Flavio — Amaral — Nêtta — Chico — Martins.

2º team:

J. Lima
Anisio — Demetrio
Bébéto — Bilu' — Pedro
Ernani — Antonio — Braga — Zenobio — Dante.

SPORT-CLUB S. CHRISTOVÃO

Realiza-se hoje, ás 18 1|2 horas, na rua Mello e Souza (S. Christovão), uma assembléa geral para eleição da sua nova directoria.

O presidente, por nosso intermedio, pede o comparecimento de todos os socios.

Mayrink Football Club versus Centro Portuguez de Desportos

No campo do Mayrink encontrar-se-ão em disputa das taças "Brasil" e "Joaquim Nabuco", instituidas pela A. B. S. A., as equipes dos clubs acima, promettendo o jogo ser bastante interessante, dado o equilibrio das equipes disputantes.

Serão os seguintes os teams do Mayrink:

Primeiro:

Antoninho
Reis — Theodorico
Nenesto — Aquino — Jorge
Armando — Tejo — Antonio — Americo — Quincas

Segundo:

Mario Diogo
Janoca — Manca
Rodrigo — Vença — Guimarães
Branco — Doca — Jovino — Mario — Alix

Terceiro:

Paulo
Eugenio — Pindaro
Candinho — Paiva — Neves
Jayme — Appio — Juca — Justo — Bahico

Reservas — Nelson, Bayão, Affonso, Hermilio e Alentejano.

A directoria do Mayrink previne aos socios que não fazem parte dos teams que a entrada no campo será com o recibo de maio, e aos socios dos clubs filiados darão entrada os recibos dos clubs a que pertencerem.

As equipes do Centro estão assim organizadas:

Primeira:

Augusto
Jacintho — Oswaldo
Sylvio —Lourenço (cap.)— Francisco II
Francisco I — Aviador — Antonio — Doutor — Rocha

Segunda:

Vieirinha
Leixões — Domingos
Violante (cap.)—Armindo — Marques II
Carlos I — Pires — Graciano — França — Miranda

Terceira:

Samsão
Roberto — Estrella (cap.)
Carlos II — Constantino — Pernambuco
Andrade — Lemos —Motta —Cincinato — Marques

Associação Athletica do Engenho Velho versus Lusitania Sport Club

Em match amistoso encontram-se hoje, no campo do Lusitania, ás 13 1|2 e 15 horas, os segundos e primeiros teams dos clubs acima.

Os teams da A. A. Engenho Velho estão asism organizados:

Primeiro:

Alfredo
Antonico — Voltaire
Tourinho — Arlindo — Mendonça
Heitor — Malagutti — Pontes—Zagari — Sodré

Segundo:

Menezes
J. Ribeiro — Gonzaga Junior
Castro — Norberto — Eduardo
Chiola — Brum — L. Luca — Calmon — Mario

Itapagipe Athlectico Club versus Americano F. C.

Realiza-se hoje, no campo do segundo, um match de football entre os primeiros teams dos clubs acima.

O captain do Itapagipe pede o comparecimento de todos os jogadores escalados.

Eis o team do Itapagipe Athletico:

Gallo
Moacyr — Douro
Aloysio — Ricardo — Oswaldo
Deuclides — Waldemar — Agenor — Rubens — Arnott

Helios F. C. versus Bambina Football Club

Realiza-se hoje, no campo do primeiro, um match entre as primeiras equipes dos clubs acima mencionados. O jogo promette ser bem disputado.

O team do Bambina, salvo modificação de ultima hora, será o seguinte:

Munckhausem (cap.)
Nehom — Glower
Mendes — C. Lima — Portella
Maranhão — Delamare — Augusto — Boy — Antenor

Reservas — Amaral, Lazosch, Roma e Lulú.

Paraiso Football Club versus Brasil Football Club

Realiza-se hoje, no campo do primeiro, um match entre as equipes dos clubs acima.

Os teams do Paraiso estão assim constituidas:

Primeiro:

Pereira I
Velho — Augusto
Chocolate — Valeu — José
Cesar — Rubem — Americano — Moraes — Pereira II

Segundo:

Antonio
Osmar — Gato
Alves — Pedro — Pequenino
Benedicto — Antonio — Congonha — Marçal — Duarte

Terceiro:

Zezé
Caveira — Mascate
Aniceto — Eduardo — Sáninho
Neneco — Antenor — Manoel — João — Farrapo

Jupy versus Outomno

Terá logar hoje, no ground do Tupy, um match amistoso entre as equipes destes clubs, jogando os 2º e 3º teams do Tupy contra os 1º e 2º teams do Outono. O jogo terá inicio ás 13 horas em ponto.

O captain do Tupy, sr. Abdon Staiti, desde já pede o comparecimento de todos os jogadores, ás 12 horas, em campo.

Guarany F. C. versus União F. C.

Realiza-se hoje, no field do União, o segundo match do Campeonato da Federação Brasileira de Football entre as equipes dos clubs acima.

Os teams do Guarany são os seguintes:

1º team:

Manoel
Antonio I — Antonio II
José Franklin — João — Cabrito
Monteiro — Luiz — Caixeiro — Sergio — Luiz Bombeiro.

2º team:

João
Juca — Nelson
João II — Euclydes — Zezé
Eduardo — Amorim — Carlinhos — Pedro — Ernesto.

3º team:

Ogeda
Sacaraz — Manduca
Innocencio — José — Sebastião
João — Nestor — Custodio — Francisco — Bertholdo.

Luso Brasileiro versus Internacional

Realiza-se hoje, no campo do primeiro, um match entre os primeiros, segundos e terceiros teams dos clubs acima.

Os teams do Luso são os seguintes:

1º team:

Eugenio
Raymundo — Arlindo
Quáquá — João — Alcindo
João II — Antonio — Joaquim — Antenor — Paulo.

2º team:

Barrigudo
Malvadeza — Nestor
Hespanhol — Brinquedo — Alfaiate
Zé de Prata — Invejado — Henrique — Cangirão — Rebéca.

3º team:

Torrezão
Juca — Canario
Rosa — Elephante — Guilherme
Souza — 13 de Maio — José — Pescoço — Amy.

NICTHEROY

Liga Sportiva Fluminense

GUARANY versus YPIRANGA

Mais uma deliciosa tarde sportiva terão hoje os apreciadores do sport bretão da vizinha cidade. Batem-se as valentes equipes dos Clubs Guarany e Ypiranga, no ground do Cruzeiro F. C., situado no bairro do Cubango.

Os teams estão assim organizados:

Guarany

1º team:

Demby
Lydio — Faillace
Mattos Silva — Faillace II — Decio Motneiro
Ildefonso — Gilabertti — Carlos — Lopes — O. Tavares.

2º team:

Cerqueira
J. Serrão — Leal
O. Deiró — Euclydes — Placido
Vené — Pelinho — J. Mattos — A. Reis — Ramos.

Ypiranga

1º team:

Emygdio
Ernani — J. Paulino
Alziro — Antonio — L. Maia
Ernesto — Eduardo — Salicurgo — Octavio — Fernandes.

2º team:

Jodory
Arthur — Jacobino
Renato — Dermeval — Costa
Lourival — Fort — Alfredo — Mercedes — Guimarães.

CYCLISMO

Cyclo Club

Em assembléa geral, effectuada em 6 do corrente, foi eleita a seguinte directoria deste club cyclo-pedestre:

Presidente honorario, dr. Lauro Muller; presidente effectivo, dr. Adelino Magalhães; vice-presidente, Manoel Santos; 1º secretario, major Gustavo Moncorvo Bandeira de Mello; 2º secretario, Carlos Rubens; director-thesoureiro, Edmundo Araujo e director de corridas, Antonio Santos (patrono).

BOXING

Terá logar no dia 20 do corrente, ás 21 horas, no ring do Centro Portuguez de Desportos, um emocionante encontro de box entre o amador Paulo Guimarães (o desafiado), e o campeão João Cunha (desafiante).

Ao vencedor do encontro será offerecida uma medalha de ouro.

JARDIM ZOOLOGICO

Realiza-se hoje, no Jardim Zoologico, de 1 1|2 ás 5 horas da tarde, um importante match de football, para a disputa do campeonato da segunda divisão entre os clubs Villa Isabel F. C. e C. A. Guanabara.

Este encontro, cujo resultado é imprevisto pelo equilibrio de forças, attrahirá enorme concorrencia.

"Lulú", o extraordinario chimpanzé, trabalhará em tres sessões, isto é, ás 1 1|2, 3 e 4 1|2 horas da tarde, se não chover.

PELOTA

FRONTÃO NICTHEROY

Resultado da funcção de hontem

QUINIELAS	NOMES	DUPLAS	RATEIOS
1	Urbieta—Altamira	56	33$600
2	Lopeira—Miner	23	28.800
3	Lopeira—Altamira	15	40$000
4	Urbieta—Nabarrete	31	22$100
5	Urbieta—Lopeira	12	21$600
6	Samuel—Melchor	14	35$200
7	Vergara—Aragonez	24	40$000
8	Vergara—Melchor	13	23$200
9	Samuel—Aragonez	35	60$:00
10	Aragonez—Vergara	12	17$600
11	Melchor—Solozabal	45	288$00
12	Melchor—Hermenegildo	13	13$900
13	Hermenegildo—Vergara	46	24$000
14	Samuel—Aragonez	46	35$200
15	Vergara—Samuel	25	41$600
16	Vergara—Solozabal	16	33:600

Hoje do meio dia em deante sensacionaes quinielas e partidos disputados pela turma de pelotaris e pelos Gurys.

O LOPES

E' quem dá a fortuna mais rapida nas Loterias e offerece maiores vantagens ao publico. Rua Ouvidor, 151 — Rua Quitanda, 79 (canto Ouvidor) — Rua Primeiro de Março, 53 — Filial: rua Quinze de Novembro, 50, S. Paulo.

O Turf-Bolo e mais apostas sobre corridas de cavallos. Rua Ouvidor, 181.

BASTOS DIAS
PHOTOGRAPHO
Especialidade em retratos e augmentos em todos os systemas. Deposito de material photographico— 52 RUA GONÇALVES DIAS 52, sobrado, tel. n. 997 —End. tele. PHOTO—Rio de Janeiro

LOTERIA DA CAPITAL FEDERAL

Lista geral dos premios da 27ª loteria da Capital Federal, do plano 309, 106ª extracção, realizada hontem

Premios de 50:000$000 a 2:000$000

18260	50:000$000
4167	6:000$000
23282	5:000$000
49802	2:000$000
52118	2:000$000

Premios de 1:000$000

10296 28122 38931 39855 44811 49941

Premios de 500$000

17744 17977 20561 24455 25318 26463 41189 44019 47345 59761

Premios de 200$000

403 1039 1731 4688 4867 5045 5165 7981 8282 9916 9959 10424 13268 13372 13831 14119 15398 15752 16371 17478 24744 26822 31605 31826 31982 35265 35815 36190 36370 39705 39975 42381 42791 43277 45712 44136 45692 47145 49029 49732 51381 51986 51660 55514 55576 55241 56362 56197 56815 57011

Approximações

18259 e 18261	300$000
4166 e 4168	200$000
23281 e 23283	100$000

Dezenas

18251 a 12260	60$000
4161 a 4170	40$000
23281 a 23290	30$000

Centenas

4101 a 4200	15$000
18 01 a 18300	20$000
23201 a 23300	10$000

Todos os numeros terminados em 60 têm 10$000.

Todos os numeros terminados em 0 têm 5$000.

Exceptuando-se os terminados em 60.

O fiscal do governo — Manoel Cosme Pinto.

O director-presidente — Alberto Saraiva da Fonseca.

O director assistente — Dr. Antonio Olyntho dos Santos Pires, vice-presidente.

O escrivão— Firmino de Cantuaria.

HOJE E SEMPRE
CAFÉ CAMARA

ESTAÇÃO DE INVERNO

A conhecida e popular A PAULICE'A inaugurou a sua estação de inverno com um colossal sortimento de artigos, dos quaes destacam:

LOTES E LOTES de casemiras de pura lã desde o preço de ..... 2$400!!!
TECIDOS DE LÃ côres lisas e de fantasia, artigo chic e de ultima novidade, desde o preço de ..... 2$800!!!
CACHEMIRAS IMITAÇÃO A LÃ, qualidade superior, metro ..... 1$300.!!
FLANELLAS grande variedade, levantine, brins, tecidos leves de fantasia ....
SETIM LIBERTY. Charmeuse-Gaze Chifon em todas as côres pelo minimo preço!
SAIAS DE CASEMIRA pura lã, grande variedade em modelos a ..... 9$500!!!

Boas de pelles

O mais rico sortimento que se pode desejar e a começar no preço de ..... 2$000!!
COBERTORES, grande quantidade em todos os tamanhos e que vendemos por preços INACREDITAVEIS!
MALHAS DE LÃ PARA CREANÇAS, tal é o nosso sortimento e modicidade de preços que irão causar um

Enorme successo

Não esquecer tambem que A PAULICE'A está liquidando os seus artigos de verão por preços excepcionaes.

Vejam as exposições dos grandes armazens de

PAULICÉA

Largo de São Francisco n. 2

Travessa de São Francisco n. 40

Junto ao Club dos Fenianos

COMMERCIO E FINANÇAS

Rio de Janeiro, 13 de junho de 1915.

Mercado de café

Entradas de 12:

	Saccas
E. F. C. do Brasil	3 065
E. F. Leopoldina	2.553
Cabotagem	306
Barra a Dentro	—
Total	5.924
Existencia em 11 de tarde	253.999
	259.923
Embarques em 11	7.262
Existenia em 12	252.661

Na sexta-feira as vendas para a exportação foram orçadas em 3.000 saccas.

O mercado abriu hontem com os compradores um tanto retrahidos, não obstante o preço anterior de 7$100 por arroba pelo typo 7, continuou a vigorar, tendo sido orçado em 5.000 saccas as vendas do dia, mercado sustentado.

COTAÇÕES POR ARROBA

Typo 6	7$700
Typo 7	7$100
Typo 8	6$600
Typo 9	6$100

A Agencia Geral das Cooperativas Agricolas do Estado de Minas communica as seguintes cotações de café por 15 kilos:

Typos	Cafés do Sul e Oeste de Minas — COMMUM	Cafés do Sul e Oeste de Minas — COR	Cafés de outras procedencias — COMMUM	Cafés de outras procedencias — COR	Observações
3	9 396 a	9$498	8$782 »	8$884	*Mercad.*
4	8$986 a	9$090	8$374 »	8$476	firme
5	8$578 »	8$680	7$965 »	8$068	*Cambio:*
6	7$965 »	8$068	7$557 »	7$659	12 9|16
7	7$557 »	7$659	7$149 »	7$451	*Pauta:*
					470

Santos

Entradas	6.735	saccas
Embarques	7.230	»
Existencia	358.062	»
Vendas	5.000	»

Preço 4$500 por 10 kilos.
Mercado calmo.

Nova York.

O mercado fechou estavel, com baixa de 10 a 15 pontos nas opções, cotando-se:

Julho, 5.85 c., e dezembro 6.80 c. por libra.

Vendas na Bolsa, 20.000 saccas.

Londres.

O mercado esteve inalterado estavel, cotando-se:

Julho, 40 s. 6 d. e Dezembro 39 s. 6 d. por 112 libras.

Havre

Existencia de café do Brasil 1.721.000 saccas e de outras procedencias 220.000 saccas.

Cambio

Funccionou esse mercado hontem sem offertas de lettras na abertura os bancos saccaram a 12 3/4, contra o outro papel a 12 13/16.

Apparecendo procura para o papel bancario, esse oscillou fechando a 12 1/2, contra o outro papel a 12 5/8, frouxo.

CAMARA SYNDICAL

Praças	90 d/v		á vista
Sobre Londres	12 21/32	a	12 35/64
» Paris	8728	a	8742
» Hamburgo	8832	a	8840
» Italia	—	a	8082
» Portugal (escudos)	—	a	38653
» Nova York	—	a	4$010
Buenos Aires (Peso ouro)	—	a	38815
Libra esterlina, em moeda	—	a	19$100
Hespanha	—	a	$770
Ouro Nacional em vales, por 15	—		—
Extremas			
Bancario	12 11/16	a	12 3/4
Caixa Matriz	12 9/16	a	12 3/4

Bolsa

VENDAS

Apolices:

Emp., 1903, 3 a	910$000
Municipaes lbs. 20 nom., 33 a	292$000
Dito, 1914, port. 40 a	169$000
Dito, nom., 100 a	174$000
Bancos:	
Commercio, 50 a	139$000
Companhias:	
L. Nacionaes do Brasil, 400 a	128$500
Rede Sul Mineira, 150 a	28$000
Debentures:	
Manufactora Fluminense, 50 a	120$000
Mercado Municipal, 36 a	168$000
Docas de Santos, 30 a	193:000

OFFERTAS

Apolices:	V.	C.
Emp. (1903)	—	910$000
E. do Rio (4%)	76$500	76$000
Dito 6 %	—	430$000
Dito, nom.	425$000	425$000
Emp. Munic. (1906)	180$000	170$000
Dito, nom.	192$000	190$000
Dito 1909	160$000	—
Dito (Lb. 20)	—	292$000
Dito (nom)	294$000	292$000
Dito 1914	—	169$000
Dito (nom)	170$000	—
Dito de Petropolis	—	187$000
Tecidos:		
Botafogo	19$000	—
Bom Pastor	150$000	—
Industrial Mineira	200$000	—
Carioca	159$000	—
Corcovado	—	120$000
S. Felix	—	8$000
Tijuca	160$000	—
Petropolitana	—	105$000
Brasil Industrial	—	100$000
Mageense	—	20$000
P. Industrial	18$000	—
Alliança	110$000	—
S. Aleixo	100$000	—
S. José	200$000	—
S. Pedro de Alcantara	160$000	—
C. Industrial	110$000	—
Diversos:		
Docas da Bahia	19$000	16$000
Terras e Colonisação	5$250	4$000
C. Cinematographica Brasileira	220$000	—
Loterias Nacionaes	13$000	12$500
M. Maranhão	40$000	—
Centros Pastoris	17$000	—
Docas de Santos	—	400$000
T. e Carruagens	70$000	—

Seguros:		
Cruzeiro do Sul...	180$000	—
Previdente.....	520$000	—
União dos Proprietarios.....	130$000	100$000
Brasil.....	—	10$000
Argos Fluminense.	810$000	800$000
Varegistas.....	—	80$000
Indemnisadora.....	10$000	—
Garantia	—	245$000
Confiança.....	—	45$000
Integridade.....	—	30$000
Minerva.....	9$000	—
Debentures:		
Docas Santos.....	195$000	192$000
M. Municipal.....	172$000	—
Progresso Industrial.....	—	160$000
Brazil Industrial...	195$000	180$000
Botafogo.....	10[illegible]$000	—
Industrial Mineira.	—	185$000
Mageense.....	130$000	95$000
B. U. de S. Paulo	70$000	60$000
C. Brahma.....	—	185$000
Industrial Campista	170$000	150$000
Antartica Paulista.	—	18[illegible]$000
Carioca.....	—	130$000
Santo Aleixo.....	—	190$000
Manufactora Fluminense.....	118$000	110$000
S. Felix.....	180$000	—
Luz Stearica.....	175$000	160$000
Força e Luz	165$000	—
Fiat Lux.....	200$000	—
America Fabril....	190$000	188$000
S. Pedro de Alcantara.....	—	175$000
Linho Sapopemba..	—	170$000
Hanseatica.....	200$000	—
Bancos:		
Commercial.....	—	128$000
Commercio.....	140$000	138$500
Mercantil.....	—	205$000
Brasil.....	180$000	175$000
Lavoura e do Commercio.....	—	106$000
Nacional Ultramarino.....	—	175$000
Estradas de ferro:		
Goyaz.....	21$000	19$000
Norte do Brasil....	20$000	—
R. Sul Mineira.....	—	26$000
M. S. Jeronymo...	—	95$000
Victoria a Minas...	—	30$000
Moedas:		
Soberanos.....	—	19$100

Companhia Brasileira de Publicidade

Acta da 3ª assembléa ordinaria da **Companhia** Brasileira de Publicidade, realizada no dia 28 de janeiro de 1915:

No dia 28 de Janeiro de 1915, á rua de S. **Bento** n. 33, nesta Capital, presentes **accionistas** representando mais de dois terços do capital social, o Sr. Dr. José Carlos de Macedo Soares, presidente, declara aberta a sessão, convidando para secretario o accionista Dr. Alexandre de Macedo Soares, que toma assento a mesa. Em seguida o Sr. Presidente declara que, de accôrdo com o art. 7 letra b e art. 8 dos Estatutos, no praso legal ficaram á disposição dos Srs. accionistas o balanço, o relatorio do Sr. Dr. Director Superintendente, o parecer do Conselho Fiscal, bem como os demais documentos exigidos pela Lei das Sociedades Anonymas. Depois de lidos todos os documentos pelo Sr. Secretario, o Sr. Presidente submette-os á consideração da assembléa, pondo-os em discussão. Ninguem pedindo a palavra são postos em votação, sendo approvados unanimemente. O Sr. presidente ennumera á assembléa todos os actos praticados pela Directoria, com relação á succursal do Rio de Janeiro e declara-os sujeitos á consideração da casa. O accionista Dr. Joaquim Marra pede a palavra, e, depois de mostrar á assembléa as medidas efficazes postas em pratica pela Directoria, salienta o desenvolvimento sempre crescente da acceitação publica que tem tido o jornal *O Imparcial*, editado pela Companhia no Rio de Janeiro e chama a attenção dos Srs. accionistas para os balancetes mensaes enviados pelo Gerente e que estiveram á disposição da assembléa, demonstrando saldos animadores. O Sr. Presidente offerece a palavra a quem della queira usar e põe em votação, sendo unanimemente approvado todos os actos da Directoria. Em seguida o Sr. Presidente annuncia que, de accôrdo com o art. 5º dos Estatutos ia proceder á eleição da Directoria, do Conselho Fiscal e dos Supplentes. Recolhidos os votos, verifica-se o seguinte resultado: Presidente: Dr. José Carlos de Macedo Soares; vice-presidente, Sr. Jesuino da Fonseca Leite; Superintendente: Dr. Joaquim Marra. Para o Conselho Fiscal: Dr. Constantino G. Fraga, João de Aguiar Melchert e Dr. Antonio de Souza Campos Junior. Para Supplentes: Dr. Alexandre de Macedo Soares, Sr. Carlitos Affonseca e Dr. Armando da Silva Prado. O Sr. Presidente declara que ficam empossados todos os eleitos nos seus respectivos cargos e convida para assumir a presidencia o Sr. Jesuino da Fonseca Leite, que declara empossado no cargo de Presidente o Sr. Dr. José Carlos de Macedo Soares, que novamente assume o seu logar. Nada mais havendo a tratar o Sr. Presidente suspende a sessão por meia hora para ser lavrada a presente acta, pedindo aos Srs. accionistas que a assignem. Reaberta a sessão, foi lida a acta, que foi achada conforme e approvada unanimemente sem debate. O Sr. Presidente agradece a presença dos Srs. accionistas e declara encerrada a sessão. São Paulo, 28 de Janeiro de 1915.—Assignado: O Presidente, *José Carlos de Macedo Soares*; o secretario, *Alexandre de Macedo Soares*; p. p. D. *Escolastica Melchert da Fonseca — José Carlos de Macedo Soares — Joaquim Marra — Antonio de Sampaio Doria— João de Aguiar Melchert — Carlos Melchert — Adolpho Julio d'Aguiar Melchert Junior — Braulio Mendonça Filho.*

MERCADO DE ASSUCAR

Preços correntes semanaes

DIVERSAS PROCEDENCIAS *Sergipe, Bahia, Maceió, Pernambuco, Campos, Parahyba e Natal*	Branco usina....	Não ha
	» crystal..	$380 a $140
	» 2ª jacto.	$350 a $380
	» 3ª sorte	$100 a $110
	Somenos.....	Não ha
	Mascavinho.....	$300 a $360
	Crystal amarello	$310 a $370
	Mascavo bom....	$250 a $300
	» regular..	$250 a $270
	» baixo....	$240 a $250

Entradas em 11: Sergipe, 2.261 saccos e Campos, 1.030.

Saidas em 11: 4.369 saccos.

Existencia em 12: 174.079 saccos.

Mercado: firme.

MERCADO DE ALGODÃO

Preços correntes semanaes

Procedencia	Por 10 kilos	
Pernambuco 1ª sorte do sertão	12$800	14$200
Pernambuco 1ª sorte....	12$600	13$800
Pernambuco mediano...		12$600
Assú 1ª sorte.....	12$700	13$000
Natal 1ª sorte.....	12$500	13$300
» regular.....	—	
» Itabaiana.....	—	
Maranhão, regular.....	—	
Piauhy, regular.....	—	

Observações:

Entradas em 11; Penedo 250 fardos e Maceió, 1.010.

Sahidas em 11: 1.833 fardos.

Existencia em 12: 13.591 fardos.

Mercado firme.

Movimento do porto

ENTRADAS

De Norfolk — Lugar americano "Ribelle Palavi"; carvão á ordem.

De Bahia Blanca — Vapor inglez "Sabiá"; trigo ao Moinho Inglez.

De Porto Alegre e escalas — Paquete nacional "Itapema", trazendo 13 passageiros para o Rio e carga a Lage Irmão.

Do Havre e escalas — Paquete francez "Amiral Villaret de Joyeuse", trazendo 27 passageiros para o Rio e 15 em transito; carga a Chargeurs Reunis.

De Glasgow — Vapor inglez "Virgil"; carga a Norton Megaw.

De Porto Alegre e escalas — Paquete nacional "Itatinga". Passageiros: Fritz Lachenann e senhora, Jacob Mansur, Moury Silva, Carolina do Couto, Esther da Conceição Cannas, tenente Theodureto Souto, A. Ramos e mãe, Leonardo Bastos, Cesar Magalhães, Adolpho Santiago, José de Paula e Silva, Astrogildo Rodrigues, Leolek e irmã, Paulo Phengrantz, José Constante dr. Rodolpho Noronha, Domingos Dorsen, capitão Ermedio França, Manoel Cunha Lobo, Manoel Luiz Ozorio, Leonel de Carvalho Chaves, Jeronymo Dreyffus, Emilio Bornas, Mario Machado, Miguel Kosinski, Rozendo de Miranda, coronel G. Lopes e familia, Antonio Fernandes Nunes, Otto Paruchar e senhora, Oscar Lins Caldas, Alfredo Passos e senhora, 115 em terceira classe e 12 em transito; carga a Lage Irmão.

SAHIDAS

Para Porto Alegre e escalas — Vapor nacional "Assú".

Para Valencia e escalas — Vapor nacional "Jacuhy".

Para Santos — Vapor nacional "Urano".

Para Santa Lucia — Vapor inglez "Weasbudgre".

Para Montevidéo e escalas — Paquete nacional "Sirio". Passageiros: Epaminondas Teixeira, Alberto Cardoso e senhora, Abel Ribeiro, padre Lacroix, coronel M. J. Gomes Junior e senhora, Henrique Coutinho, Rivaldo Azevedo, Aguinaldo Alonso, J. Blumenthal, viuva Orlando Azevedo e familia, dr. José Martins e familia, A. B. Oliveira, José F. Andrade, A. Rodrigues, Waldemar Klass, dr. Arthur A. Lebrão e senhora, Olegario Lisboa e familia, dr. Eurico Laranja e familia, Sylla F. Silva, Alexandre Lomil, Leonel Silva, Belisario Siqueira, Bento Godoy e senhora, João Benemi, Laura Araujo e irmão, Antonio Ayrosa, tenente Antonio Tavora, Hawards Wise, José Luiz Rodrigues, Marietta Newlands, G. Ettorim, José Pimenta, commandante Militon B. de Almeida e senhora, Rosa Gomes da Costa, Corina Soares Nunes, Lydio Fontoura, Odorico Silva, Carlos Silva, Potende Agustini e um companheiro, José F. Lopes e senhora, Emma Antonio Prandim, Saturnino Barros, Pedro Iivo Pereira, Frederico e Jorge Clausen, Alberto Caucke, A. Gustavo Franz, Fortunato J. Abttol e senhora, Humberto P. Duarte, Luiz Moraes Carvalho e senhora, capitão Paulo Ferreira Ramos e 43 em terceira classe.

Para Pensacola — Barca norueguezа "Dova Lisboa".

Para a Bahia — Vapor nacional "Arassuahy".

Para Caravellas e escalas — Paquete nacional "Philadelphia", levando 26 passageiros.

Para Angra dos Reis — Rebocador nacional "Brasil".

Noticias maritimas

Vapores esperados

Portos do Sul, «Mayrink».....	13
Portos do Norte «Itassucé».....	13
Portos do Sul «Itaipava».....	13
Laguna e escs. «Anna».....	13
Bordéos e escs. «Sequana».....	13
Portos do Sul, «Acre».....	14
Rio da Prata «Frisia».....	15
Portos do Sul, «Itapacy».....	15
Portos do Norte, «Rio de Janeiro».....	15
Portos do Norte, «Pará».....	15
Rio da Prata «Regina Elena».....	16
Santos e esc., «Urano».....	16
Rio da Prata, «Garonna».....	16
Rio da Prata, «Hollandia».....	16
Rio da Prata, «Pensylvania».....	16
Genova e esc., «P. Umberto».....	17
Recife e esc. «Tijuca».....	17
Inglaterra e escs. «Demerara».....	18
Rio da Prata «Tennyson».....	22
Rio da Prata «Araguaya».....	23
Rio da Prata «Cordova».....	23
Portos do Norte, «Minas Geraes».....	25
Portos do Norte «Brasil».....	26

Vapores a sahir

Portos do Sul, «Itapema».....	13
Portos do Sul «Assú».....	13
S. Fidelis e escs. «Fidelense».....	14
Amarração e escs., «Bacaina».....	14
Recife e escs., «Goyaz».....	14
Rio da Prata «Sequanana».....	14
Amsterdam e esc. «Frisia».....	15
Cabedello e escs. «Itatinga».....	15
Amsterdam e escs. «Hollandia».....	16
Genova escs. «Regina Elena».....	16
Laguna e escs., «P. de Moraes».....	16
Porto do Sul. «Itassucé».....	16
Portos do Sul «Itauna».....	16
Aracajú e escs., «Itaipava».....	16
Copenhague e escs., «Pensylvania»...	16
Nova York e escs., «Acre».....	16
Rio da Prata «P. Umberto».....	17
Bordéos e escs. «Garonna».....	17
Santos, «Acre».....	18
Rio da Prata, «Demerara».....	18
Santos, «Tijuca».....	18
Laguna e escs., «Anna».....	18
Pará e escs., «Juguaryba».....	19
Portos do Sul, «Itapacy».....	20
Portos do Norte, «Olinda».....	20
Nova York e escs., «Tennyson».....	22
Montevidéo e escs., «Saturno».....	22
Amarração e escs. «Ibiapaba».....	22
Genova e esc. «Cordova».....	22
Inglaterra e escs. «Araguay».....	23

CASA SLOPER

BLUSAS LISTRADAS

A GRANDE MODA DE PARIS

AVISAMOS A NOSSA DISTINCTA FREGUEZIA QUE ACABAMOS DE RECEBER

ESCOLHA ENORME DE BLUSAS LISTRADAS EM VOILE, LÃ E SEDA

PREÇOS DESDE 10$ A 35$

PELO CORREIO REGISTRADO MAIS 1$000

187 - OUVIDOR - 189 RIO DE JANEIRO

Grande acontecimento commercial!

Amanhã Amanhã

nos armazens denominados Cooperativas continúa com inegualavel successo a

Importante e extraordinaria venda

dos maiores sortimentos de **Fazendas, Modas e Armarinho** que serão vendidos por preços

MUITO ABAIXO DO CUSTO

Quem for prudente e cauteloso

deverá a bem de seus interesses ir examinar as grandes exposições com preços marcados nas

COOPERATIVAS

e fazer o confronto com as casas congeneres.

Vendas por atacado e a varejo

TODOS DEVEM APROVEITAR!

Visitem amanhã as Cooperativas

Cattete, rua Cattete 55 e 57.
Estacio, rua Estacio 82.
Villa Izabel, rua Boul. 28 de Setembro 213.
Estação Engenho de Dentro, rua Manoel Victorino 131.
Estação do Meyer, rua Dias da Cruz 173-175.
Nictheroy, rua Visconde Rio Branco 403.
Petropolis, Avenida 15 de Novembro 728.

PREÇO FIXO

Secção de casemiras

N. 111 - Rua do Hospicio - N. 111

AU LOUVRE

A gerencia d'AU LOUVRE avisa a V. Ex. que é de grande interesse verificar os preços de Roupas Brancas para Senhoras, Senhorinhas e creanças, de suas exposições

O enorme e vantajoso sortimento de enxovaes para noivas e baptisados

O seu grande e variado sortimento de *morins, algodões, cretones, colchas, cortinas e cortinados* de guipure em todas as larguras e tamanhos

Não se esquecer que AU LOUVRE é a casa que maior e melhor sortimento tem d'artigos de inverno

Manteaux, paletots e sobretudos em casimira, drap, ratiné e seda

Malhas para todos os preços

BOA'S DE PELLE A 20$000

Flanellas, blusas de lã e malhas para creanças de todas as edades

COBERTORES PARA TODOS OS PREÇOS

AU LOUVRE - 14 Carioca 14 - Proximo ao Mercado de Flores

BOEIROS «ARMCO»

PARA ESTRADAS DE FERRO E DE RODAGEM

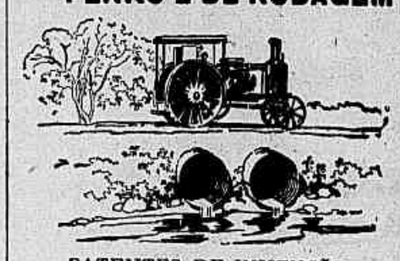

PATENTES DE INVENÇÃO

Ns. 7.102, 7.286, 7.947, 8.062 e 8.063

99,84 % DE FERRO PURO — AMERICAN ARMCO INGOT IRON — 99,84 % DE FERRO PURO

Refractarios á ferrugem

FABRICADOS NO BRASIL

THE AMERICAN ROLLING MILL CO

CAIXA POSTAL 19

RIO DE JANEIRO

DR. UBALDO VEIGA, esp. em syphilis e vias urinarias, suas complicações e consequencias. Applica 606 e 914. Cons.: Rua Gonçalves Dias, 73, das 3 ás 6, todos os dias.

BOÁS

e outros artigos de agasalho para senhoras e creanças, a preços de occasião—AGUIA DE OURO, 169, Ouvidor

A BICHARADA

Deram hontem:

Antigo.....	260	Jacaré
Moderno.....	246	Elephante
Rio.....	089	Urso
Salteado.....	—	Coelho

Balikan.

DESPACHOS PARA O ESTRANGEIRO

Com entrega a domicilio
Companhia Expresso Federal
Alfandega, 48

DR. OLIVEIRA BOTELHO

Cura rapida da tuberculose. Consultorio: rua Marechal Niemeyer, 91—Botafogo.

A PEDIDOS

INVERNO

AU

PETIT MARCHE'

86-OUVIDOR-86

O sortimento de artigo de **Estação** é realmente colossal, podendo a nossa distincta clientela adquirir todo e qualquer artigo de agasalho, com uma economia nunca inferior a 30 o|o.

Flanellas, casimiras, sobretudos inglezes e manteaux

Não tememos concurrencia

Grande saldo de flanellas, metro **550**

Flanellas superiores, 36 padrões diversos, metro **1$000**

Flanellas brancas de algodão e de lã, todas as qualidades e differentes preços

Artigos de malha, immensa variedade para senhoras e creanças

COBERTORES

Chamamos a attenção das exmas. familias para o sortimento deste artigo que é realmente variadissimo, tanto em qualidade como em padronagem.

Cobertores de lã
Cobertores de algodão.
Cobertores para casal.
Cobertores para solteiro.
Cobertores para meninos.
Cobertores para berço.

Casemiras de pura lã, artigo chic, larg. 1,45 metro 7$300, 8$700, 9$800 e 10$800.

Casimira ingleza KAKI ultima novidade, corte 34$500.

Paletots de castor, artigo superior, a 8$500, 9$500, 12$600, 14$000, 15$000, 15$300, 16$700, 18$500, 19$800, 22$000, 23$000 e 29$800.

Nas officinas do Petit Marché, executa-se com a maxima perfeição todo e qualquer modelo de costumes "tailleur".

Sapatinhos e meias de lã.

Paletots e manteaux de atrackan.

PELLES - BOLÇAS - FITAS

VISITEM

AU PETIT MARCHÉ

Ouvidor, 86

Esquina da rua da Quitanda

O mais bello e importante sortimento de elegantes e modernos costumes de superior casemira ingleza, todos com forros de seda a 60$, 65$, 79$, 85$, 93$ e 115$000

VALEM 140$000 E 190$000

OS MAIS ELEGANTES MODELOS

Os preços mais baratos

136 modelos para escolher

AO 1º BARATEIRO

a casa que maiores vantagens offerece

PREÇO FIXO PREÇO FIXO

100-Avenida Rio Branco-100

ABRE A'S 7 1|2

J. dos Santos Guimarães

INDICADOR

ADVOGADOS

DR. JOÃO PEDRO DOS SANTOS—Rua da Quitanda n. 123, 1º andar.

MEDICOS

DR. A. MAC. DOWELL—Cons. Rua do Hospicio 83. Res. S. Clemente 233. Tel. 1.710, Sul.

DR. HENRIQUE DUQUE—Cons. Rua da Assembléa 83. Res. Avenida Gomes Freire 114.

MOLESTIAS INTERNAS

DR. ANTONIO PEDRO—Rua da Assembléa 98, segundas, quartas e sextas-feiras, de 1 ás 3 horas.

CLINICA EXCLUSIVA DE GARGANTA, NARIZ E OUVIDOS

DR. FRANCISCO EIRAS — Docente da especialidade de garganta nariz e ouvidos, na Faculd. de Medicina; rua S. José, 61, 2 ás 5 h.

MOLESTIAS DE OLHOS, OUVIDOS, NARIZ, BOCCA E GARGANTA

DR. R. DAVID DE SANSON — Consultas das 2 ás 5, ás 3as, 5as e sabbados. Cons.: Assembléa 26. Tel. 1.957, Central.

DR. GUEDES DE MELLO—Cons. Rua de S. José 51, das 2 ás 5 horas. Res. General Menna Barreto 156.

MOLESTIAS DOS OLHOS

DR. MEIRA DE VASCONCELLOS — Cons. Assembléa 85, 3 ás 5. Res. Monte Alegre 169 (Santa Thereza).

DR. MOURA BRASIL — Consultorio — Largo da Carioca 8, (de 12 ás 4), todos os dias.

MOLESTIAS DAS CREANÇAS E CIRURGIA EM GERAL

DR. OVIDIO PEIXOTO MEIRA—Rua Senador Dantas 14. Cons. Quitanda 50, de 1 ás 3 horas.

DR. MONTEIRO DA SILVEIRA — Res. Voluntarios da Patria 171, cons. Sete de Setembro 139, 1 ás 3 horas. Tel 693, Sul.

MOLESTIAS DA PELLE E SYPHILIS

DR. SILVA ARAUJO FILHO—Cons. Uruguayana 21. Res. Marquez de Abrantes 67. Teleph. 831, Sul.

DR. WERNECK MACHADO — Rua Primeiro de Março 10.

DR. ALFREDO PORTO—Cons. Rodrigo Silva 5. Tel. 2.271. Res. Avenida Atlantica 272. Tel. 1.495, Sul.

MOLESTIAS DAS SENHORAS, SYPHILIS E VIAS URINARIAS

DR. MARIO CORRÊA — Com pratica nos hospitaes de Paris, Berlim e Vienna. Cons. Avenida Mem de Sá n. 11. Tel. 4.927, Central. Res. Affonso Penna 109.

INSTITUTO DE RAIOS X E ELECTRICIDADE MEDICA

DRS. TOLEDO DODSWORTH e JORGE DE TOLEDO DODSWORTH Avenida Central, por cima da confeitaria Castellões, de 1 ás 5. Tel 2.326.

PARTOS MOLESTIAS DA MULHER

DR. OLIVEIRA MOTTA—Res. Christovão Colombo 24. Cons. Assembléa 46.

DR. ANTONIO PACHECO — Molestias broncho pulmonares. Tratamento da tuberculose pulmonar por injecções intra-tracheaes. Res.: Bispo 221. Tel. 1.822, Villa. Cons.: Ourives 38, das 2 ás 4. Tel. 3.731, N.

OPERAÇÕES, PARTOS, MOLESTIAS DAS SENHORAS, TUMORES DO VENTRE E VIAS URINARIAS

DR. DOMÉQUE DE BARROS, com longa prat. dos princ. hosp. da Europa e ex-assist. dos prof. Pozzi de Paris e Bumm em Berlim—Quitanda 11, ás 3 hs. Res. Av. Gomes Freire, 152. Tel. 5.872, Central.

DR. QUEIROZ BARROS — Rua 1º de Março 18, de 1 ás 3. Res. Praia de Botafogo 194.

DR. RAUL PACHECO — Clinica-medica, partos, tratamento especial dos tumores malignos da pelle e do cancer do seio. Ourives 38 de 1 ás 2. Tel. 4.082, Central.

DR. OCTAVIO DE ANDRADE—Rua Sete de Setembro 186, sobrado, de 1 ás 4.

DR. PYLES — Cirurgia, partos, molestias da mulher. Largo da Carioca 9, ás 3 horas.

DR. A. GUIMARAES PORTO—Cons. Hospicio 92. Res. Carvalho de Sá 73. Tel. 188.

DR. JULIO XAVIER — Cons.: Rua Felix da Cunha n. 43. Consultas nas 3as, 5as e sabbados, de 1 ás 3 horas.

DR. OSCAR ALVES—Cons. Assembléa 54, de 1 ás 4. Res. Soares Cabral 46. Tel. 6.229, Central.

L. LAGES—Escriptorio, Rua do Hospicio 85. Tel. 1.991.

COLLEGIO

GYMNASIO MACEDO SOARES—Internato, Rua Vergueiro 392. Externato, Rua do Arouche 28, S. Paulo.

PARTEIRAS

MME. MOITREL BARBOSA — Rua Haddock Lobo 83, sobrado.

DENTISTAS

Clinica Dentaria

do Dr. C. de Figueiredo, das 8 da manhã, ás 8 da noite. Extracções completamente sem dôr e outros trabalhos garantidos, em prestações mensaes. Hospicio n. 223.

VALENTIM COSTA — Av. Rio Branco, 181. Telep. 376. Central.

Liverpool, Brasil And River Plate Steamers

LINHA LAMPORT & HOLT

SERVIÇO DE PASSAGEIROS PARA

Nova York-Brasil-Rio da Prata

SAHIDAS PARA NOVA YORK

TENNYSON	22	de junho
VASARI	27	« julho
VERDI	24	» agosto
TENNYSON	7	» setembro
VESTRIS	21	» »
VAUBAN	5	« outubro
VASARI	19	» »
VERDI	2	« novembro

O PAQUETE

TENNYSON

Sahirá no dia 22 de junho para

BAHIA, BARBADOS E NOVA YORK

Cabines de luxo e state-rooms com uma, duas ou tres camas e banheiro, lavanderia, sala de gymnastica, etc.

Estes paquetes proporcionam as mais modernas e confortaveis accommodações para os passageiros de 3ª classe.

EXPOSIÇÃO DE S. FRANCISCO DA CALIFORNIA

A Companhia emitte bilhetes pelo preço de $ 635 dando direito ao seguinte percurso: Rio de Janeiro á Nova York; passagem de trem de Nova York á S. Francisco da California e volta pelo Oceano Pacifico com escalas pelo Panamá, Valparaiso e Rio da Prata.

Para carga trata-se á rua da Candelaria n. 91, sobrado, telephone n. 2.864, e para passagens e mais informações com os agentes

Norton Megaw & Co. Ld.

Praça Mauá — Telep. NORTE—47

DECLARAÇÕES

Perseverança Internacional

171 — AVENIDA RIO BRANCO — 171

Coupons Prediaes (Serie D)

Resultado do 31º sorteio semanal, realizado sabbado, 12 de junho de 1915.

COUPONS:

8.260 —	recebe	10	Apolices Prediaes.
4.167 —	»	5	» »
3.282 —	»	2	» »
9.802 —	»	3	Bonus »
2.118 —	»	3	» »

Os terminados em **260** serão trocados por uma Apolice Predial, e os terminados em **60**, por um Bonus Predial.

Veneravel Irmandade do Santissimo Sacramento, Santo Antonio dos Pobres e Nossa Senhora dos Prazêres

FESTA DO GLORIOSO SANTO ANTONIO

A mesa administrativa desta Veneravel Irmandade faz celebrar em sua egreja, com toda pompa, hoje, 13 do corrente, a festa do seu glorioso padroeiro Santo Antonio dos Pobres, com missa solemne, ás 11 horas e sermão ao Evangelho, pelo exmo. revdmo. sr. monsenhor dr. Fernando Rangel. A orchestra, sob a regencia do illustre professor João Raymundo Rodrigues, executará o programma seguinte: — Ouverture "L'Etoile du Brésil", do maestro Henrique Alves de Mesquita. Missa do maestro brasileiro Manoel Joaquim Maria. Gradual do maestro Raphael Coelho Machado. Ao prégador, a "Ave Maria", da maestrina Magdar. Credo do maestro Cerrutti. No offertorio, o "Veni-Creator", do maestro Niedermeyer. "Sanctus e Agnus Dei", do maestro Cerrutti. Na elevação, o "Salutaris", do maestro Abdon Milanez. A's 7 horas da noite, após a brilhante ouverture "La Moisson", do maestro P. Bouillon, será cantado o solemne "Te-Deum", alternado, do maestro Francisco Manoel da Silva. No incensar o "Salutaris", do maestro Abdon Lyra, terminando com o tocante "Tantum Ergo", do maestro Pedro de Assis e a Benção do S.S. Sacramento.

Na tribuna sagrada far-se-á ouvir o eloquente orador revdmo. sr. conego dr. Benedicto Marinho, digno vigario da freguezia de S. José. De ordem do nosso carissimo irmão provedor, convido a todos os nossos irmãos, fieis catholicos e parochiados, para assistirem a essas solemnidades de nossa religião.

Secretaria, 11 de junho de 1915.

O secretario, *João de Araujo Monteiro.*

Caixa Geral das Familias

SORTEIO SEMESTRAL

A directoria convida os srs. accionistas e segurados a assistirem no dia 23 do corrente, ás 13 horas, na sede social á avenida Rio Branco 87, ao sorteio das apolices de resgate semestral.

Outrosim, participa aos srs. segurados que, para concorrerem ao sorteio, deverão pagar as suas prestações até o dia 22 do vigente, sendo nesta data encerrada a relação das apolices sorteaveis. — *A Directoria.*

O CIRURGIÃO DENTISTA José Gonçalves — Declara a seus amigos e clientes que, apezar do desmantelo em que ficou o seu consultorio, não interrompe as consultas e continúa ás ordens dos mesmos, das 9 ás 5 da tarde — RUA RODRIGO SILVA 40, proximo á avenida Rio Branco.

CARTOMANTES

Mme. Cici

Cartomante, diz com clareza tudo que se deseja saber, faz trabalhos por mais difficeis que sejam, e bota o mal para cima de quem o faz; consultas das 9 da manhã ás 9 da noite. Rua da Constituição n. 29, sobrado.

Espirita somnambulo

Consultas sobre qualquer segredo, cura radical de qualquer molestia, fazendo desapparecer os atrazos e rivalidades da vida; das 10 ás 4 e das 6 ás 8 horas da noite, praça da Republica 195, sobrado.

Mme. Olympia

Cartomante brasileira — Diz com clareza o passado, presente e futuro até o fim da vida, tem um breve que consegue tudo que se quizer guarda-se todo segredo. Consultas verbaes ou por escripto das 9 ás 9, largo de S. Domingos n. 10, sobrado, proximo á avenida Passos.

Mme. Tagild

Iniciada nos mysterios do occultismo, possuidora de grande poder em sciencias occultas, diz o presente, o passado e prediz o futuro; faz quaesquer trabalhos para o bem estar, como sejam: casamentos difficeis, reconciliações, embaraços commerciaes, etc.; á rua Frei Caneca 58.

Mme. Zizina — Pede aos seus clientes que não se illudam com o annuncio que appareceu neste jornal, cujo annuncio é de uma charlatã espertalhona que se appellida Zizinha, com o fim unico de explorar o meu nome; Mme. Zizina só trabalha na **rua da Quitanda n. 157.**

Mme. Sinai

Cartomante da maxima discreção e seriedade, classificada em 1º logar no «Concurso de Cartomantes», do jornal carioca «7 Horas», encerrado em 6 de fevereiro do corrente anno; com longa pratica na Europa e profundos conhecimentos de sciencias occultas, como prova com prophecias suas já realizadas e que a illustrada imprensa brasileira por vezes tem registrado com palavras elogiosas; explica tudo com clareza e faz qualquer trabalho para a tranquillidade bem estar, realização de casamentos e negocios felizes. Rua da Carioca n. 51, sobrado. Telephone n. 4923, Central.

CARTOMANTE SÉRIA, MME. ANNA, que trabalha com cartas não existentes nesta capital, diz o presente, o futuro até o fim da vida, dá bons conselhos a familias e a negociantes; quem tirar uma unica vez a sorte com esta senhora não é necessario visitar outra; tem pratica de muitos annos e os clientes achar-se-ão bem orientados depois da consulta; das 9 da manhã ás 8 da noite, tendo uma excellente sala de espera. — R. S. José 46.

ANNUNCIOS

ALUGA-SE uma casa com dois quartos, duas salas, luz electrica, bom quintal, á rua Corrêa de Oliveira, n. 14, Villa Isabel, trata-se no n. 8.

ALUGA-SE um bom quarto a rapazes do commercio; na rua da Alfandega 304, primeiro andar.

ALUGA-SE por 15$000; chacrinha com casa de zinco; com 5 commodos agua por 3 annos ou mais, pagando as bemfeitorias no valor de 400$000, no becco João Pereira n. 88 — Madureira.

ALUGAM-SE casas á rua D. Maria n. 71 (Aldeia Campista), transversal a Pereira Nunes, novas, com dois quartos, duas salas, cozinha, banheiro e tanque de lavagem, todos os commodos illuminados a luz electrica. Chaves no local; trata-se na rua Gonçalves Dias numero 31: distam proximas da cidade e poucos passos dos bondes de Aldeia Campista, cuja passagem em duas secções é de 100 réis. Aluguel, 90$ e 100$000.

ALUGA-SE um rapaz de boa conducta, perfeito cozinheiro de forno, fogão e massas, dá boas referencias de sua conducta, prefere casa de familia. Rua da Estrella n. 49, procurar Manoel Paulo.

VENDEM-SE em prestações as seguintes propriedades pertencentes á Companhia Predial:

Lotes de terrenos situados no local denominado Campo dos Cardosos, na estação de Cascadura, a 5 minutos de distancia, tambem servida pelo bonde de Cascadura e pela Linha Auxiliar, estando as estações de Cavalcanti e Engenheiro Leal situadas dentro dos mesmos terrenos. Os lotes variam de preço desde 600$, e as prestações mensaes desde 12$, entrando o comprador na posse do terreno, na primeira prestação, podendo construir immediatamente, e sem pagamento de impostos. Esta localidade muito se recommenda pela sua salubridade e uberdade do sólo para pomares, já existindo lotes com magnificas fruteiras e innumeras casas, já construidas, e em construcção. Os srs. pretendentes deverão se dirigir ao escriptorio da localidade, na rua dos Cardosos n. 352, esquina da rua do Cattete, Cascadura, para verificarem a planta, preços e condições.

15:000$, uma chacara na rua dos Cardosos, em Cascadura, com solido predio, com muitos commodos e terreno com muitas fruteiras.

5:000$, diversas casas na rua Primavera, em Cascadura, inteiramente novas e não habitadas, com 2 quartos, 2 salas e cozinha, banheiro, W. C., com agua e quintal, solidamente construidas com material de primeira ordem.

4:500$, ditas para serem construidas, havendo pretendentes.

3:500$. Pequenas casas em construcção no mesmo local.

Magnificos lotes no Jardim Botanico, no começo da Gavea, situados nas ruas novas, denominadas: Oitis, Magnolias, Accacias, Julietas e outras, onde já se acham construidos valiosos palacetes.

Chamamos a attenção dos srs. pretendentes para esta magnifica opportunidade de adquirirem um magnifico lote por 4:000$000, 4:250$000, 4:500$000, pagos em pequenas prestações, podendo construir immediatamente, entrando logo na posse do terreno. Bondes de 10 em 10 minutos.

Lotes em Copacabana: na rua Silva Telles, muito perto dos bondes, tendo 10 metros de frente por 49 de fundos, podendo construir immediatamente, entrando na posse do terreno com o pagamento da primeira prestação.

22:000$, um predio de dois pavimentos, na travessa Fernandes, em Botafogo.

17:000$, um dito com dois pavimentos, etc., em Santa Thereza.

35:000$, uma propriedade em Paquetá, constando de casas e terrenos.

6:000$, uma casa na rua Santa Philomena (Piedade).

3:500$, uma dita menor. Idem, idem.

3:200$, uma dita sita á rua Flack.

14:000$, um magnifico predio na rua Cabuçú — Engenho Novo.

2:000$, um magnifico terreno no becco João José (Saude).

A Companhia possue outras propriedades, facilitando no pagamento tambem a prestações. No escriptorio da rua da Alfandega n. 28 dar-se-ão todas as informações que forem solicitadas.

COMPRA-SE qualquer quantidade de joias velhas, com ou sem pedras de qualquer valor, paga-se bem; na rua Gonçalves Dias 37, Joalheria Valentim, Telephone 994, Central.

PIANO, vende-se um muito bom de autor allemão, cordas cruzadas e cepo de metal, por 500$000; á rua General Delgado de Carvalho n. 15, largo da Segunda-feira.

Comichão darthros, empingens, eczemas, frieiras, sarnas, brotoejas, etc. desapparecem facil e completamente com o DERMICURA. (Não é pomada). Vende-se em todas as drogarias do Rio e Nictheroy. Deposito geral: Pharmacia Acre, Rua Acre 38. Tel. Norte 3265. Preço 2$000.

Pharmacia Brito Manipulação escrupulosa por preços commodos. — Rua S. José n. 112.

PRIVILEGIOS — Moura & Wilson, rua do Ouvidor n. 24, sobrado, encarregam-se de obter privilegios de invenção, registrar marcas no Brasil e no estrangeiro.

COMPRA-SE qualquer quantidade de joias velhas, com ou sem pedras de qualquer valor; paga-se bem; na rua Gonçalves Dias n. 37, Joalheria Valentim, telephone 994, Central.

HYPOTHECAS. — Qualquer quantia em qualquer logar; juros modicos e rapidez; com J. Pinto, avenida Rio Branco 137, 1.º andar, sala 7, das 10 ás 17 horas.

TRASPASSA-SE uma casa com armações para qualquer negocio, e com moradia para familia, em boas condições; na rua Evaristo da Veiga n. 111.

José Ribeiro & C.

Avisa á praça que, tendo acabado com o seu negocio, portanto nada deve nesta ou fóra, e ao mesmo tempo avisa a quem tiver cartas de fiança, que ficam sem valor.

FOTO-BRASIL—Sete de Setembro n. 115.

CERVEJA PRETA

GUINNESS

MARCA GATO

A' venda em todas as casas de primeira ordem

UNICOS REPRESENTANTES

Norton Megaw & C. Ltd.

RUA DA SAUDE, 29 e 31

(Praça Mauá)

RIO DE JANEIRO

ARISTOLINO

(Sabão em forma liquida)

de OLIVEIRA JUNIOR

CURA

Manchas	Cravos	Frieiras	Dores	Contusões
Sardas	Vermelhidões	Feridas	Eczemas	Queimaduras
Espinhas	Comichões	Caspa	Dartros	Erysipelas
Rugosidades	Irritações	Perda de cabello	Golpes	Inflammações

Sendo em forma liquida, é de uso commodo e asseiado, serve para o banho, para a barba e para os dentes

A' VENDA EM QUALQUER PHARMACIA, BARBEARIA E PERFUMARIAS

O VINHO RECONSTITUINTE

SILVA ARAUJO

Recommendado e preferido por eminentes clinicos brasileiros

"Pois, dentre seus congeneres, devo declarar, é o vosso *Vinho Reconstituinte* que tenho empregado com mais vantagens nos casos multiplos de sua indicação".

Dr. Barbosa Romeu.

"...excellente tonico nervino e hematogenico, applicavel a todos os casos de debilidade geral e de qualquer molestia infectuosa".

Dr. A. Austregesilo.

"De preparados analogos, nenhum, a meu vêr, lhe é superior e poucos o egualam, sejam nacionaes ou estrangeiros; a todos, porém, o prefiro, sem hesitação, pela efficacia e pelo meticuloso cuidado de seu preparo, a par do sabor agradavel ao paladar de todos os doentes e convalescentes".

Dr. B. da Rocha Faria.

"...excellente preparado que se emprega com a maxima confiança e sempre com efficacia nos casos adequados".

Dr. Miguel Couto.

Tuberculose, Rachitismo, Escrophulose, Anemia, Inapetencia, Fraqueza, Neurasthenia, Pallidez, Magreza, Convalescença, etc.

LOTERIA DO Estado do Rio Grande do Sul

Amanhã

50:000$000

Por 15$000

Para o S. João em 23 do corrente

Grande e extraordinaria loteria de

200:000$

por 60$000

Jogam apenas 15.000 bilhetes!!

PLANO

1 premio			200:000$000
1 »			20:000$000
1 »			10:000$000
2 premios de		4:000$000	8:000$000
21 » »		2:000$000	42:000$000
44 » »		1:000$000	44:000$000
61 » »		400$000	24:400$000
154 » »		200$000	30:800$000
1715 » »		120$000	205:800$000
Premios 2.000 — Total rs..			585:000$000

Unica que distribue 75 % em premios

A' venda em toda a parte

Viva "GETS-IT"

Uma Maravilha Para os Callos

Nunca Se Conheceu Antes, um Remedio Para Callos, Tao Maravilhoso, Rapido, Seguro, e Que Cure Sem Dor.

Depois de usar "GETS-IT" uma vez não terá ocasião de perguntar: "Que poderei fazer para me ver livre dos callos?" "GETS-IT" é o primeiro remedio dos callos conhecido que é infallivel.

"Viva a Liberdade, Meninas Boas e 'GETS-IT.' O Maravilhoso Remedio Para os Callos."

Se V. S. tem experimentado outras coisas e deseja experimentar agora "GETS-IT" bem depressa verá a grande e gloriosa differença. Sem duvida alguma V. S. esta cançado de usar ligaduras peganhentas que não se podem conservar no seu logar, emplastros que escorregam e ficam em cima do callo, e outras coisas que deixam os dedos em carne viva, doridos e inflammados. Applique duas gotas de "GETS-IT" em dois segundos. Então é inevitavel o desapparecimento do callo. O callo seca. Não sentirá dôr nem incommodo. Caso V. S. creia que isto não é verdade, experimente hoje á noite em qualquer callo, joanete, callosidade ou cravo, e ficará surprehendido. Fabricado por "E. Lawrence & Co.," Chicago, Ill., E. U. de A.

"GETS-IT" vende-se em todas as pharmacias. Granado & Cia, Depositarios. Rio de Janeiro.

Pastilhas HERBER

Tratamento racional e energico das molestias da garganta, laryngites, rouquidão, irritações, defluxo, tosses, bronchites, grippe, (influenza), catarrhos, asthma, etc.

Representante: J. ROCHA

Caixa do Correio 438

EM TODAS AS PHARMACIAS E DROGARIAS

Exclusivamente de artigos japonezes

AVISA

aos seus distinctos amigos e freguezes que acaba de receber novo sortimento do precioso

OLEO DE CAMELIA,

CHÁ BIJIN

e um grande variado sortimento de objectos para presentes

Preços modicos

TEL. 5.511—C.

RIO DE JANEIRO

MOLESTIAS DO PEITO

Se a tosse vos persegue

usae o

XAROPE DE GRINDELIA

DE

Oliveira Junior

Para TOSSE, ASTHMA e INFLUENZA

USAE A

GRINDELIA

DE

OLIVEIRA JUNIOR

Espaçoso e arejado primeiro andar

Composto de uma grande sala de frente e uma bonita sala de fundos — alugam-se. Trata-se na Loja da Electricidade, á rua do Carmo 62.

Moveis a prestações!!!

"Casa Veiga"—Fabrica de Moveis — Conhecida pela seriedade com que faz seus negocios. Acceitam-se encommendas ao gosto do freguez e attende-se a chamados a domicilio pelo telephone 5.234—Norte; Rua Senador Euzebio—222—Avenida do Mangue.

A Exposição

Grande variedade de Gramophones, discos, bicycletes em prestações mensaes, a preços reduzidos

AVENIDA RIO BRANCO, 117

Acceitam-se agentes.

BORLIDO MAIA & C.

CASA FUNDADA EM 1878

Unicos depositarios do Cimento inglez

«WHITE E BROTHERS»

Tinta hygienica OLSINA, Dinamite NOBEL

TELEPHONE 274 Rua do Rosario 55, 58

LOTERIA DE S. PAULO

Garantida pelo Governo do Estado

Segunda-feira 14 do corrente

20:000$

Por 2$000

Quinta-feira, 17 do corrente

20:000$

Por 2$000

Bilhetes á venda em todas as casas lotericas do Estado

Para ser BELLA é preciso usar

MIMOSAHIL

O verdadeiro THESOURO DA CUTIS Tira as marcas de SARDAS, ESPINHAS e cura todas as MOLESTIAS DA PELLE.

E' o idéal SUBSTITUTO DO PO' DE ARROZ de aroma inebriante e persistente

Vende-se em todas as perfumarias

GRANDES ARMAZENS BRASIL

(ANTIGA CASA SOUZA CARVALHO)

INVERNO **INVERNO**

Para a presente estação possue este estabelecimento o mais completo sortimento de Manteaux, Sobretudos, Paletós Blusas, Cobertores para casal e demais artigos proprios a preços que não admittem confronto. As exmas. familias que visitarem esta casa se certificarão da veracidade que affirmamos neste annuncio

104 RUA DA ASSEMBLÉA 104

Dinheiro a juro de judeu

Terá todo aquelle que comprar hoje um lote de terra na Penha; pois, amanhã vendel-o-á pelo dobro.

Rua da Assembléa, 123
(1º Andar)

VIVER BEM GASTANDO POUCO

La Table du Commerce — Av. Rio Branco 157, offerece-vos por 1$500 um opiparo almoço ou jantar, com tres escolhidos e fartos pratos, doce, queijo, fructas e café, servidos em pequenas mesas installadas em dois amplos salões do 1º andar. Em familia não se cozinha com tanto esmero.

Alugam-se quartos a familias e cavalheiros, fornece marmitas e acceita avulsos. Preços [illegible] dissimos.

SAQUES
Sobre Portugal, Hespanha, etc.
ZENHA, RAMOS & C.
Rua Primeiro de Março n. 73
Telephone 309

"BOLINDERS"

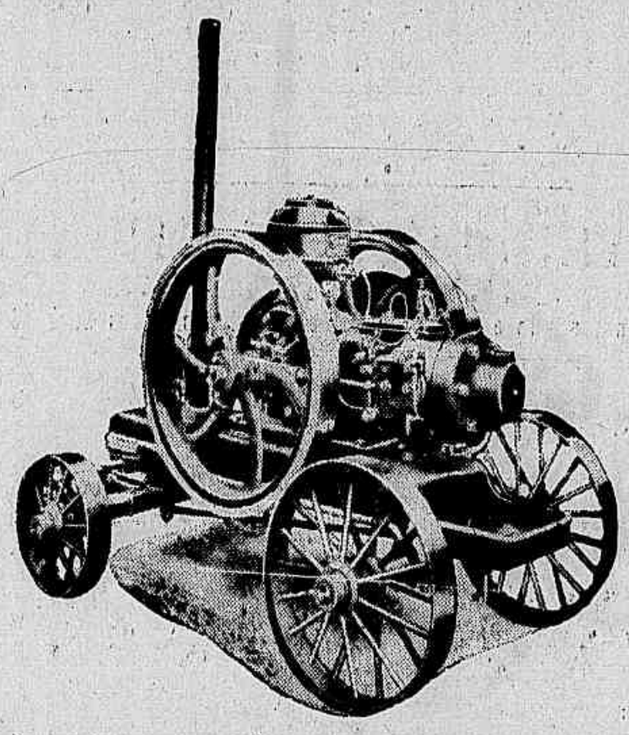

Moderno motor sueco a oleo bruto BOLINDERS typo locomovel proprio para lavoura.

REPRESENTANTES PARA TODO O BRASIL
HOLMBERG, BECH & C.
Rua General Camara n. 102
Telephone 2.815 Norte — — RIO DE JANEIRO

E' o remedio que dá saude e vigor ás senhoras anemicas e fracas.
E' indicado por todas as sumidades medicas contra a **Anemia, Debilidade, Flores brancas, Hemorrhagias** post-partum e sempre que houver necessidade de um bom **tonico ferruginoso**.

Encontra-se em todas as Drogarias e no Deposito Geral
Drogaria Americana
SÃO PAULO

PÓ DE ARROZ «DORA»

Medicinal, adherente e perfumado. Lata 2$000. Pelo correio 2$300
Perfumaria Orlando Rangel

Funccionarios publicos

Alliviae o imposto que vos foi lançado, comprando um lote de terra na Penha, e vendendo-o depois, pelo dobro do preço de custo.

Rua da Assembléa, 123
(1º Andar)

Collegio S. Carlos

FRANCO-BRÉSILIEN—NICTHEROY
Rua José Bonifacio, 176-180

Internato sito proximo do mar, dá a saude physica, moral e intellectual, exames parcellados e cursos para qualquer escola superior ou commercial —, educadores francezes — sendo o francez falado por todos os alumnos.
Dr. Charnaux.

MUSICAS PARA Pianos-Pianola OU Qualquer outro piano automatico

O MAIOR

sortimento em «stock» presentemente NA

AMERICA DO SUL

CASA BEETHOVEN

Nascimento Silva & C.

175-RUA DO OUVIDOR=175

RIO DE JANEIRO

Catalogo gratis pelo Correio a quem indicar a marca do piano

MILITARES

Porque não haveis de morar em casa propria? Vinde a Penha, comprae ahi um lote de terra em prestações, fazei a vossa casa e residi nella, bafejado pelas auras marinhas, no suburbio mais saudavel e mais proximo do centro. 20 minutos de viagem.

Rua da Assembléa, 123
(1º Andar)

RUA URUGUAYANA, 132

KEROZENE
Ferveem tres minutos

Leilão de penhores

15 JUNHO

JOSÉ CAHEN

3, RUA SILVA JARDIM
(ANTIGA TRAVESSA DA BARREIRA)

tendo de fazer leilão no dia 15 de junho, de todos os penhores vencidos, previne aos srs. mutuarios que suas cautelas podem ser reformadas até á hora do leilão.

Tirar a urucubaca

Comprai um lote de terreno na Penha; fazei ali a vossa casa e sob a protecção da Santa milagrosa, ficareis livre *d'ella*...

RUA DA ASSEMBLÉA, 123
(1º Andar)

PNEUMOL

Especifico contra as tosses, bronchites, asthma, bronco-pneumonias e todas as affecções do apparelho respiratorio

Marca Registrada
A venda em todas as pharmacias e drogarias

Espontaneos e Francos Elogios

TODOS OS QUE SOFFREM DEVEM LER

ESTAVA DESENGANADA

CUROU-SE DE ULCERAS GANGRENOSAS

Ha mais de um anno soffria de **feridas nas pernas e largas erupções pelo corpo**, que resistiram aos remedios de medicos eminentes.

Aggravando-se os meus males pois só com grandes sacrificios e muitas dôres as muletas permittiam-me dar alguns passos, varios medicos decidiram-se pela amputação da perna esquerda, por ter ahi as feridas tomado um caracter gangrenoso. Estava então bem certa de minha morte proxima, por não querer perder a perna, quando por acaso aconselharam-me o **Licor Depurativo e Anti-Rheumatico de Tayuyá** de S. João da Barra, do qual fazendo uso, vi com grande surpreza e satisfacção que o meu mal diminuiu, hoje achando-me completamente curada.

MARIA BARRAU
Rua Montcalriere, TOULOUSE
(França)

Firma conhecida pelo maire e pelo commissario de policia e mais seis testemunhas (Resumo da carta publicada no JORNAL DO BRASIL).

A venda em qualquer pharmacia e drogaria

NOIVOS

Não ha felicidade sem a posse de um lote de terra na Penha, onde residireis, sob a protecção da Santa bonissima e milagrosa!

Rua da Assembléa, 123
(1º Andar

ANTARCTICA

Garrafa 1.000 réis em toda a parte

DR. A. COSTALLAT
MEDICO E OPERADOR

Molestias do apparelho urinario.
Residencia:
LARANJEIRAS, 80
Consultorio:
RUA CAROCA, 30
3 ás 6 horas

NICKEL

Vende-se á rua dos Ourives 90, sobrado, com Almeida.

PRISÃO de VENTRE

VERDADEIROS GRÃOS DE SAUDE do Dr FRANCK

Approvados pela junta geral de Hygiene do Rio de Janeiro.

In Paris, Phcie LEROY, 96, R. d'Amsterdam, todas Phcias

Operarios

Vinde á Penha e comprae um lote de terra; fazei a vossa casa e sereis felizes, sob a protecção da Virgem.

Vendas em prestações

Rua da Assembléa, 123
(1º Andar)

Ouro a 1$650 a gramma

Platina, prata, brilhantes e cautelas do Monte de Soccorro, compram-se, na rua do Hospicio, 216, unica casa que melhor paga.

VAN ERVEN & C.

Motores DIESEL a kerozene e oleo combustivel

MACHINAS A VAPOR
Installações para beneficiamento de arroz, café e milho.
Installações de lacticinios e accessorios

MACHINAS PARA SERRARIA E CARPINTARIA
Instrumentos agricolas, bombas, carneiros hydraulicos, correias de sola e balata

VERNIZES AMERICANOS
MATERIAES PARA ESTRADAS DE FERRO

Peçam preços
Rio de Janeiro -- Rua de S. Pedro n. 24

Teleph. 371-Norte End. Teleg. ERVEN-Caixa Postal 1814

UROFORMINA

Precioso anti-septico do apparelho urinario. Diuretico, suave e certo. **Especifico da insufficiencia renal.**

PREVENTIVO DA UREMIA

DROGARIA GIFFONI, Rua Primeiro de Março, 17-Rio

GABINETE MESMERIANO

ISMO MAGNETICURADOR

Por D. Monteiro — Primeiro e unico no Brasil
A cura das molestias pelo magnetismo animal.
Consultas das 8 ás 11 — Campo de São Christovão, 32

LOTERIA DA CAPITAL FEDERAL

Companhia de Loterias Nacionaes do Brasil

Extracções publicas sob a fiscalização do governo federal, ás 2 1/2 horas e aos sabbados ás 3 horas, á rua Visconde de Itaborahy n. 45

Amanhã	Amanhã	Depois de amanhã
305-74		207-31
16:000$000		**20:000$000**
Por 1$600 em meios		Por 1$600 em meios

Grande e extraordinaria Loteria para S. João

EM TRES SORTEIOS

Sabbado, 19 e segunda-feira, 21 do corrente

A's 3 horas da tarde — A's 11 horas da manhã e 1 da tarde

326-2

1º sorteio... 100:000$000
2º sorteio... 100:000$000
3º sorteio... 200:000$000

Total dos 3 premios maiores — 400:000$000

Preço do bilhete inteiro 16$ em vigesimo de 800 rs.

N. B. — Os premios superiores a 200$ 00 estão sujeitos ao desconto de 5 %. Os pedidos de bilhetes do interior devem ser acompanhados de mais 600 reis para o porte do Correio dirigidos aos Agentes Geraes: Nazareth & C. — Rua do Ouvidor n. 91 — Caixa. 817 — Teleg. «LUSVEL» e na casa de F. Guimarães, Ourives 71, esquina do Becco das Cancellas, caixa do Correio 1.273.

VENDA EXCEPCIONAL

"MANEQUINS" a 20$000!!!

RECLAME DESTE MEZ

Os «MANEQUINS CARIOCA» são os mais chics e elegantes, não confundir com outros semilares.

N. GUIMARÃES & C.

Rua Luiz de Camões, 16

Proximo ao Largo de S. Francisco

O estabelecimento onde se encontra o maior sortimento de miudezas para alfaiates e costureiras.

«Peçam o catalogo illustrado» — «MANEQUINS A PRESTAÇÕES»

PILULAS ANTI-HEMORRHOIDARIAS do chimico Pharm. Sá Carvalho
Approvadas e licenciadas pela Directoria Geral da Saude Publica
Premiadas nas Exposições: Nacional de 1908 — De Hygiene da Academia Physico-chimica Italiana de Palermo (Italia) 1910 — Internacional de Turim de 1911
Cura garantidamente todos os incommodos hemorrhoidarios com 4 ou 5 vidros 3$000
Araujo Freitas & C. — Rua dos Ourives, 89
J. M. Pacheco — Rua do Hospicio, 161 RIO DE JANEIRO
VIDRO 2$000

HABITO DA EMBRIAGUEZ

Coração normal — **Coração do bebedor**

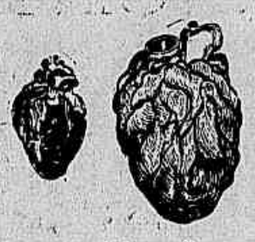

Do tamanho de mão fechada. Fibras fortes. Cor avermelhada. Não tem placas leitosas. Não é coberto de gordura. As valvulas são perfeitas. Resistem bem ás emoções sem causar a morte.

Muito maior. Fibras degeneradas, fracas. Cor esbranquiçada pelas placas leitosas e grande quantidade de gordura que o envolvem. Valvulas estragadas. Resistindo pouco ás emoções e causando commumente a morte.

Cura-se rapidamente com os dois medicamentos SALVINIS e GOTTAS DE SAUDE. O primeiro suspende immediatamente o habito e o segundo corrige as lesões e perturbações que as bebidas alcoolicas produzem no corpo e ao mesmo tempo illude o habito. São medicamentos altamente *suggestivos*, pelas indicações de seu autor, o dr. Cunha Cruz, que ha 15 annos faz tratamento dos bebedores.

As GOTTAS DE SAUDE, além de serem um auxiliar indispensavel ao SALVINIS, na cura do habito da embriaguez, são de effeitos extraordinarios nas pessoas que usam de bebidas alcoolicas, mesmo moderadamente, porque lhes curam as molestias do estomago, figado, intestinos, rins, arterio sclerose, fraqueza dos orgãos da geração, molestias nervosas e desvios da pigmentação (manchas da pelle) as GOTTAS DE SAUDE são um grande tonico e reconstituinte sem alcool, não só pelo appetite que despertam, como pelo bem estar que produzem.

Cada um dos medicamentos custa 10$000; os dois são remettidos pelo Correio, pelos depositarios, em troca de vales postaes por 23$000. A remessa das GOTTAS DE SAUDE custa 11$700 pelo Correio.

Depositarios: J. M. PACHECO, Rio de Janeiro, rua dos Andradas n. 45; BARUEL & C., S. Paulo, rua Direita n. 3; Ferreira Barbosa, rua Halfeld 622, Juiz de Fóra; F. Carneiro & Guimarães, rua Marquez de Olinda 24. Recife, Pernambuco; Genesio Santos & C., rua das Princezas 5, Bahia; Ervedoza & Danner, rua dos Andradas 382, Porto Alegre, Rio Grande do Sul; Sampaio Ferreira & C., rua 13 de Maio 23, Campos, Estado do Rio de Janeiro; João de Paula, Bello Horizonte, rua dos Caethés n. 539; Ignacio Thomaz Pessoa, Victoria, Espirito Santo e nas boas pharmacias e drogarias.

MOVEIS A PRESTAÇÕES

Mobiliarios, modestos até aos mais luxuosos. Entrega immediata e sem fiador

Martins Malheiro & C. — **Rua da Alfandega 111** — Entre Ourives e Uruguayana

Para ser bella no Brasil é preciso ter uma bonita cabelleira; como adquiril-a?

E' facil, basta usar um frasco de

Juventude Alexandre

unico restaurador dos cabellos, evita a caspa e a queda

Preço do frasco 3$000. Vende-se em todas as perfumarias e drogarias

Dr. B. Ribeiro da Costa

com pratica dos hospitaes de Paris — Partos, doenças de senhoras e vias urinarias — Assembléa n. 74, de 2 ás 5 — S. Clemente n. 458.

Leiteiros e estabulos

Discos hygienicos para leite — Fabrica: Praça da Republica n. 189, telephone Norte 724.

Ernesto Pedrosa & C.

FOX-TERRIER

VENDEM-SE dois casaes, a 50$000 cada, ou 30$000 um só. O pae é legitimo inglez; na rua Real Grandeza 137.

Precisa-se

Comprar ou alugar uma casa com cinco bons quartos, demais dependencias, no Flamengo ou immediações. Cartas á rua Sete de Setembro n. 41 — Severo Dantas.

DIGESTOL

Infallivel nas molestias do estomago, vomitos, azias, enjôos do mar e da gravidez.

RUA GONÇALVES DIAS 56, praça Tiradentes 9 e Lavradio 27.

VIDRO, 3$000. Pelo correio, 3$500.

Não ha mais carapinha

Usando Allisyl alisa o o bello por mais encarapinhado que seja

VENDE-SE NA

Rua Gonçalves Dias, 59

DROGARIA RODRIGUES

The Gourock Ropework E. Co. Ld.

Estabelecida em 1836

SEMPRE EM DEPOSITO

CABOS de Manilha, Linho, Cairo
CABOS DE AÇO para todos os fins
CORRENTE DE FERRO,
Ancoras, Moitões, Cadernaes, Sapatilhos, Ilhozes, Gatos, Tintas
LONAS DE ALGODÃO
LONAS DE LINHO
LONAS IMPERMEAVEIS
Encerados para Terreiros
BARRACAS de qualquer tamanho, de Lona Impermeavel

RIO DE JANEIRO
RUA PRIMEIRO DE MARÇO 119

Acceitamos encommendas para nossa Fabrica em Port-Glasgow, Inglaterra

Hotel Victoria

RUA DO CATTETE, 274 — Esquina da rua Dois de Dezembro — Magnificas installações em aposentos de primeira ordem, profusão de ar e luz em todas as dependencias. Refeições á la carte.

DIARIAS PARA CASAES DESDE 14$000

Goiabada «Peixe» Nova

LATA 1$000

ARMAZEM DRAGÃO

Largo da Segunda Feira

GARAGE AVENIDA

Reputada como a primeira desta capital. Serviço irreprehensivel. Chauffeurs de confiança.

autos de luxo para theatros, casamentos e passeios.

PREÇOS RAZOAVEIS

Escriptorio: **Avenida Rio Branco, 161. Telephone 474 Central.**
Garage e officinas: **Rua da Relação, 16 e 18. Telephone 2.464 Central**

RIO DE JANEIRO

BEBAM ANTARCTICA

A melhor de todas as CERVEJAS

THEATRO MUNICIPAL

CONCESSIONARIO, WALTER MOCCHI

Temporada official de 1915, sob a fiscalisação da Prefeitura do Districto Federal.

Companhia Dramatica Franceza, do celebre actor

MR. FÉLIX HUGUENET

ESTRÊA EM 24 DE JUNHO

ELENCO ARTISTICO

Mr. FELIX HUGUENET

MMrs. Rouyer	MMes. Carlier
» Gildes	» Osborne
» Damores	» Vassort
» Fremont	» Cézanne
» Malavier	» Leblanc
» Bellon	» Graville
» Paul Marcel	» Auffray
» Deroy	» Nazerau
» le petit Rauzenat	» Nandy
» Dantin	» Valmont
» Garnier	» Dubreuil

et

Mme. SIMON-GIRARD

Na casa ARTHUR NAPOLEÃO, Avenida Rio Branco, 129, acha-se aberta a assignatura para dez récitas com as seguintes peças:

GEORGETTE LEMEUNIER, de Maurice Donnay; L'EVENTAIL, de De Flers et de Caillavet; LE RUISSEAU de Perre Wohl; LA GAMINE, de Pierre Weber; L'HOMME QUI ASSASSINA, de Pierre Frondaie; MIQUETTE ET SA MERE, de De Flers et de Caillavet; LA BARRICADE, de Paul Bourget; LE DE'PUTE' DE BOMBIGNAC, de Bisson; MA TANTE D'HONFLEUR, de Paul Gavault; MONSIEUR BRETONNEAU, De Flers et de Caillavet.

PREÇOS DA ASSIGNATURA

Frizas e camarotes de 1ª, 70$; Camarotes de 2ª, 30$; Poltronas, 12$; Balcões A e B, 8$; outras filas, 5$.

Os Srs. assignantes da temporada Brulé 1914 terão preferencia as suas localidades até o dia 18 do corrente.

A' disposição dos novos assignantes acha-se em poder do bilheteiro um livro rubricado pela Directoria do Patrimonio Municipal, para as novas inscripções.

AVISO — O pagamento será feito no acto da inscripção.

EMPREZA PASCHOAL SEGRETO

CINEMA MAISON MODERNE

HOJE HOJE

Domingo, 13 de junho de 1915

A' 1 HORA DA TARDE

Começarão os torneios do

RAM-BOLCK

Sendo disputado ás 2 horas um Torneio Popular entre diversos frequentadores deste Sport

80 % do valor total do movimento em cada torneio, são DISTRIBUIDOS pelos frequentadores desta secção, além do direito de assistir de 1ª classe uma sessão cinematographica com films novos e variados.

N. B. — As entradas de 1ª classe são validas por 10 dias.

THEATRO CARLOS GOMES

Direcção: **EDUARDO VIEIRA**

HOJE **A's 2 1/2 da tarde, magnifica matinée** HOJE

A's 8 e 10 horas, a comedia de mais exito!

Tres actos de gargalhadas!!!

O AUTO N. 420

Magnifico desempenho de Antonio Ramos, Eduardo Vieira, Castello Branco, Augusto Torres, Rodolpho d'Almeida, A. Sampaio, Francisco Oliveira, Pedro Nunes, Guilhermina Rocha, Davina Fraga e Lydia Camargo.

A acção em Paris — ACTUALIDADE

Mise-en-scène de Eduardo Vieira

As sessões começam sempre por films cinematographicos

PREÇOS DE CINEMA

N. B. — No salão CINEMA ALEGRE exhibições de films alegres e programmas na bilheteria interna.

THEATRO S. JOSÉ

Quinta-feira, 16 do corrente

ESTRÉA DA COMPANHIA

dirigida pelo actor

Eduardo Pereira

A peça policial

RAFLES — E — NICK WINTER

Espectaculos por sessões

PREÇOS DE CINEMA

THEATRO S. PEDRO

A MELHOR COMPANHIA DE SESSÕES

Em matinée ás 2 1/2 da tarde e ás 7 3/4 e 9 3/4 da noite

A mais engraçada revista actualmente em scena!!

ENGUIÇOU!

Enchentes sobre enchentes!

A nova apotheose:

A VICTORIA DA PAZ

Patriotica homenagem á Argentina, ao Chile e ao Brasil

Extraordinarios applausos a Lola Brieba, Isabel Ferreira, Virginia Aço, Carmen Martins, Herminia, Leonardo, João de Deus, Monteiro, Asdrubal, etc. Novas piadas pelo Ghira, no Pimenta.

AMANHÃ - ENGUIÇOU

A seguir **S. PAULO FUTURO**, a revista da mais absoluta moralidade, segundo a opinião unanime da imprensa do Rio de Janeiro e S. Paulo.

Brevemente — Grande sarão em beneficio das familias dos italianos que partem para a guerra, dedicado por esta Empreza ao **Comitato Italiano Pró Patria**.

CINEMA IRIS

Empreza J. Cruz Junior
Rua da Carioca, 49-51

HOJE — ULTIMO DIA! — HOJE

EM MATINÉE E SOIRÉE

Repetimos ainda hoje o melhor programma desta temporada, que alcançou o mais franco successo.

O VULTO NOCTURNO

OU O ROUBO DO CAVALLO

Estupendo trabalho de enredo policial, em 4 partes, da empreza cinematographica **J. R. Staffa** — Pelo enorme triumpho hontem alcançado, poder-se-á dizer o que é este trabalho.

A RAPARIGA MYSTERIOSA

Exhibição da 1ª e 2ª séries deste bellissimo trabalho policial em 4 partes

Attenção!! — Para este trabalho que tem 15 series! a grande **Agencia Cinematographica Universal**, que apesar de nova já se firmou no Brasil, estabeleceu **200$000** em **premios**, para aquelle que em primeiro logar enviar uma solução do final do drama, devendo enviar a resposta até á 12ª serie para a séde da Agencia a rua 13 de Maio n. 25 — Os premios são: — **um de 100$000, um de 30$000, um de 20$000 e cinco de 10$000.**

NOTA — As demais séries deste lindo trabalho serão exhibidas, duas a duas, todas as quintas-feiras.

DIVERTIR E GANHAR DINHEIRO

Amanhã — Mais um formidavel successo em grande drama de aventuras, em 6 partes — **O JOCKEY DA MORTE.**

TRIANON

O THEATRO DA ELITE CARIOCA

Direcção do dr. Christiano de Souza

HOJE — HOJE

A's 4 horas, ás 7 3/4 e ás 9 1/2

Tres representações das esplendidas comedias

ABENÇOADA CHUVA

Comedia em um acto, de Gavault

Arredores de Paris — Actualidade

HA SEIS MEZES

Comedia em um acto, de MAX MARCY

Do repertorio do **THEATRO ANTOINE**. Paris — Actualidade

Segunda-feira — OS SOLITARIOS, comedia em 1 acto, traducção do applaudido autor nacional Eustorgio Wanderley — **A BELLA TARDE**, a peca do dr. Roberto Gomes, distincto autor brasileiro.

THEATRO RECREIO

— **Empreza Theatral** — Direcção José Loureiro

Companhia Dramatica Portugueza — **A. ABRANCHES e A. AZEVEDO**

AVISO — **Indo realizar-se a ultima semana de espectaculos desta companhia, a empreza garante que se realizam.**

HOJE — Matinée ás 2 horas — A' noite ás 8 3/4 — HOJE

AS ULTIMAS E DEFINITIVAS representações da comedia belga de grande exito

A CAIXEIRINHA

SUCCESSO EXTRAORDINARIO

Notavel creação de **Aura Abranches**

Amanhã — 1ª representação da engraçadissima comedia **O MEU BEBE'.**

ULTIMOS ESPECTACULOS DA COMPANHIA:

Segunda-feira 21 — Estréa neste theatro da companhia de sessões do **Theatro Apollo**, com a 1ª representação do engraçadissimo «vaudeville» em 3 actos **CORALY & C.** O maior exito do Palais Royal. A seguir: a revista de acontecimentos nacionaes, de Bastos Tigre e Rego Barros **O RAPADURA. Grandiosa montagem.**

AGENCIA CINEMATOGRAPHICA UNIVERSAL

O MAIOR DEPOSITO DE FILMS NO BRASIL

Endereço telegraphico—«Unfilman» — Rua 13 de Maio, 25

Unicos representantes das mais importantes fabricas do Universo, verdadeiras potencias da cinematographia moderna, taes como: **Gold Seal, Rex, Powers, Sterling, Imp, Bison, Laemmle, Victor, Nestor, Jocker, BigU, L-ko,** das quaes ninguem póde duvidar dos seus primorosos trabalhos artisticos de grande e inexcedivel valor porque muitos delles já foram exhibidos na nossa capital com real successo.

Unicos concessionarios da oitava maravilha do mundo, a fita intitulada A FILHA DE NEPTUNO

O film até hoje editado que attingiu ao apogèu da arte na cinematographia. Todo e qualquer pedido para sublocação desta portentosa obra deve ser dirigida a esta agencia.

As fitas da **"UNIVERSAL"** vão triumphando successivamente nos cinemas desta capital e o publico carioca sciente deste acontecimento tem dado preferencia as casas onde os mesmos têm sido exhibidos.

O confortavel e luxuoso cinema **Iris** ao qual coube a preferencia das fitas da **"UNIVERSAL"** têm alcançado os maiores successos; verdadeiras enchentes que ficarão registradas nos annaes da cinematographia.

Violet Mersereau, uma celebre artista

A **The Universal Film Manufacturing Company de New York** das quaes somos os exclusivos representantes nesta capital, e em breve em todas as capitaes dos Estados do Brasil; é hoje a maior fabrica do mundo. As suas producções mensaes alcançam a estupenda somma de 45 mil metros e este colossal producto é fornecido á 52 % dos cinemas existentes no Universo. Outras magestosas producções serão exhibidas muito breve como sejam:

A chave mestra, 12 mil metros, 15 séries
Tres corações, » » » » »

Traficantes de almas, Lady Raffles, Aventuras de um cavalheiro, incomparavel a tudo quanto tem sido exhibido de outras fabricas. O Journal Universal, semanalmente, com todos os factos occorridos no mundo inteiro. Não vos deveis levar pelo que dizem os demais, esta agencia nunca se retentirá da falta de films, aconteça o que acontecer, e continuamente receberá fitas e em todos os assumptos para reforçar o seu grande e colossal «stock» estando nós, portanto, aptos a fornecermos a todos os exhibidores do Brasil.

PARA MAIS INFORMAÇÕES
SUB-GERENTE
ANGELINO STAMILLE

RUA 13 DE MAIO, 25

Rio de Janeiro
GERENTE
ALEX KEENE KOENIG

Films da Guerra incomparavel a tudo quanto tem sido exhibido

Remetteremos a nossa revista gratuitamente a todos os cinematographistas

CINE PALAIS

HOJE --- ULTIMO DIA --- HOJE

PRIMEIRA PARTE

O PRECEPTOR DE SUA ALTEZA

Comedia drama da GLORIA-FILM, de enscenação caprichosa, de uma mise-en-scene impeccavel, tendo como protagonista o notavel comico italiano CAMILLO DE RISO, de chiste incontestavel, espirito picante, «qui-pro-quos» impagaveis

SEGUNDA PARTE

ALMA FRANCEZA

Drama patriotico, da fabrica franceza ECLAIR, cheio de ternura, de lances e transportes inexcediveis, onde a artista RENE' SILVAIRE mais uma vez salienta o seu valor artistico e onde bem patente se verifica a generosidade e graciosidade da alma franceza, da raça latina.

AMANHÃ — A segunda serie do film «record» sobre a GRANDE GUERRA

Renée Silvayre, a heroina do drama

CINEMA PARIS

PRAÇA TIRADENTES N. 50
EMPREZA
COUTO, PEREIRA & C.

HOJE — Ultimo dia deste programma — HOJE

VESTIDO DE PRISIONEIRO

Arrebatador e bem urdido drama, genero policial, dividido em tres extensos actos, da acreditada fabrica americana ESSANAY

O preceptor de Sua Alteza

Brilhante comedia, que constitue uma espirituosa charge, dividida em dois actos, da fabrica GLORIA FILM

O CHAUFFEUR, A RAPARIGA E O POLICIA

Engraçadissimo «vaudeville» da fabrica americana ESSANAY

EXTRA NA MATINÉE

A ALMA FRANCEZA

3 LONGOS ACTOS

Amanhã— A 2ª série da **Grande Guerra,** executado a custa de grandes sacrificios por corajosos operadores, em tres longas partes Sensacional acontecimento.

!!! GRANDE SUCCESSO !!!

AMANHÃ O

CINE PALAIS

exhibirá a segunda serie do mais extraordinario film até hoje editado da

GRANDE GUERRA

Continuação em segunda serie do grande film que trouxe ao PALAIS as maiores enchentes ávidas de ver o que de surprehendente e deshumano se passava no Velho Mundo. Reproducção animada de innumeros trechos da sangrenta, magestosa e horrenda guerra, apanhados á custa dos maiores sacrificios por intrepidos operadores.

FRONTÃO NICTHEROY

HOJE — HOJE
Domingo, 13 de Junho
Do meio-dia em diante

Exercicio de Pelota
JOGO LIMPO COM VENDA DE POULES

SUCCESSO!! Pela primeira vez será jogada uma quiniela de leilão a 8 pontos magistralmente disputada pelos pelotaris deste Frontão.

Deslumbrantes quinielas e partido pelos GURYS.

THEATRO APOLLO

Grande companhia de operetas do EDEN-THEATRO DE LISBOA, da qual fazem parte os artistas

ESTRÉA SABBADO — **PALMYRA BASTOS** — **JOSÉ RICARDO** — ESTRÉA SABBADO

ELENCO ARTISTICO:

PALMYRA BASTOS

Etelvina Serra, A. Noronha, Julieta Soares, Sophia Santos, Arminda Neves, Angela Gonçalves, Aurora Silva, José Ricardo, Almeida Cruz, A. de Vasconcellos, E. Amarante, Fernando Pereira, C. Vianna, Santos Mello, Othelo de Carvalho, Sebastião Ribeiro, A. Paiva e José Soares. Ponto, machinistas, electricistas, costumier, etc.

REPERTORIO:

A Rainha das Rosas, Princeza Bohemia, Helda, Amor de Mascará, Marido Risonho, Rainha do Cinematographo, Suzi, Maria do Rosario, Sol de Inverno, EL-REI, Generala, Céo Azul, Maridos Alegres, Princeza dos Dollars, Amôr de Principes, Divorciada, Amôr de Zingaros, Dansarina Descalça, Conde de Luxemburgo, Flor da Rua, O Homem das Mangas, Viuva Alegre, Solar dos Barrigas, Pansilia Polaca, Sonho de Valsa, Burro do Sr. Alcaide, Perichóle, etc.

Maestro ensaiador e director da orchestra ASSIS PACHECO — 20 Coristas damas e 12 coristas homens— Scenarios, Guarda-roupa e accessorios, completamente novos, de propriedade do Theatro Eden, de Lisboa.

Na bilheteria do Apollo está aberta uma assignatura para 12 récitas, que serão realisadas com 10 peças em primeira representação e duas com repetição de duas peças de maior exito. Preços os já annunciados, eguaes aos das temporadas anteriores.

THEATRO APOLLO

Empreza Theatral — Direcção—JOSÉ LOUREIRO

HOJE Matinée A's 2 1/2 — Soirée A's 7 3/4 e 9 1/2 HOJE

Ultimo domingo desta esplendida revista

Hoje, amanhã e depois realizam-se os ultimos espectaculos desta companhia neste Theatro

O unico grande successo theatral da actualidade

A peça que faz rir toda a gente

O LAMBARY

Successos incomparaveis de CLYMPIO NOGUEIRA, PINTO FILHO, RAUL SOARES, MARIA LINA, BEATRIZ CERVANTES, BELMIRA, ELVIRA MENDES e outros. Musica lindissima.

A manhã — **O LAMBARY**. — Segunda-feira 21 estréa da companhia no Recreio, espectaculos por sessões, primeira representação do engraçadissimo «vaudeville» do repertorio do PALAIS ROYAL **CORALY & C.** Em ensaios a revista **O RAPADURA**, de BASTOS TIGRE e REGO BARROS

Na proxima semana chegará a companhia de opera-comica e operetas, do Eden Theatro, de Lisboa, de que fazem parte a notavel artista PALMYRA BASTOS e o distincto actor JOSE' RICADO. A estréa terá logar no dia 19 do corrente. Na bilheteria do theatro está aberta uma assignatura para 12 récitas.

THEATRO REPUBLICA

Direcção—JOSÉ LOUREIRO

Grande companhia de operetas e revistas

A peça mais bem escripta e de maior «charge» dos ultimos annos! Successo em toda a linha!

HOJE Matinée ás 2 1/2 da tarde — A' noite ás 7 1/2 e 9 1/2 HOJE

O LALÁO

O LALA'O — *Compère* — BRANDÃO SOBRINHO

GRANDE EXITO DOS NUMEROS:

A MODA TRANSPARENTE, por Sarah Nobre e Ismenia Mateus
TAXI-TAXI, por Ismenia Mateus
CERESTE, por Julia Martins e côro
O PISCA-PISCA, pelo popularissimo Brandão

A LUCTA POLITICA

A MAIOR NOVIDADE EM REVISTAS!

Exito colossal! Ovações!