

DOSSIÊ

YVANA GONÇALVES BELCHIOR

Formação

- Licenciatura em Artes Visuais UFES - 2017
- Bacharel em Artes Plásticas UFES - 2004

Habilidades

- Artista plástica
- Idealizadora/Produtora/Gestora Cultural/Curadora/Arte Educadora do projeto **EMPAREDE Arte Cultura Meio Ambiente** desde 2012

Localização

Rua Albuquerque Tovar 41 Bairro Santo Antônio Vitória/ES.

Fone: 27 99983 3068

Face: <https://www.facebook.com/EmparedeGaleriaDeArte/>

Email: emparedec@gmail.com / yvanagb@gmail.com

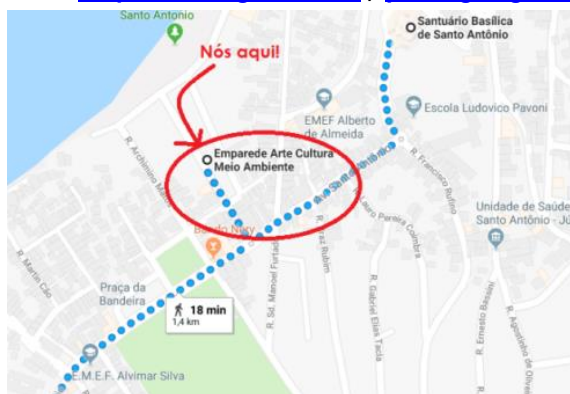

ATIVIDADES DESENVOLVIDAS

ANO 2021

Exposição **“Seja bem vindo”** – artista Yvana Belchior

ATUAÇÃO YVANA BELCHIOR: PRODUTORA/GESTORA CULTURAL/ARTISTA EXPOSITORA/ ARTE-EDUCADORA

<https://www.facebook.com/EmparedeGaleriaDeArte/photos/a.469046173127819/5101100496589007>

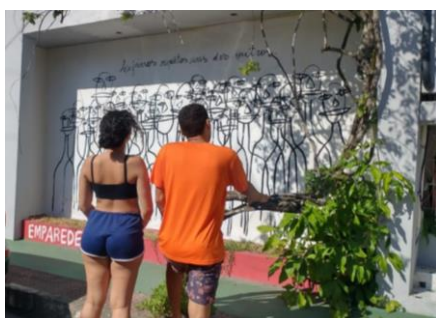

Exposição “Eu vejo você” – artista Yvana Belchior

ATUAÇÃO YVANA BELCHIOR: PRODUTORA/GESTORA CULTURAL/ARTISTA EXPOSITORA/ ARTE-EDUCADORA

<https://www.facebook.com/EmparededeGaleriaDeArte/photos/pcb.5060026984029692/5060026567363067>



Projeto PILOTO Experimental “Mosaico na Comunidade”

<https://www.facebook.com/EmparededeGaleriaDeArte/photos/pcb.4312874302078301/4312868462078885>

ATUAÇÃO YVANA BELCHIOR: IDEALIZADORA do PROJETO, INSTRUTORA MOSAICO

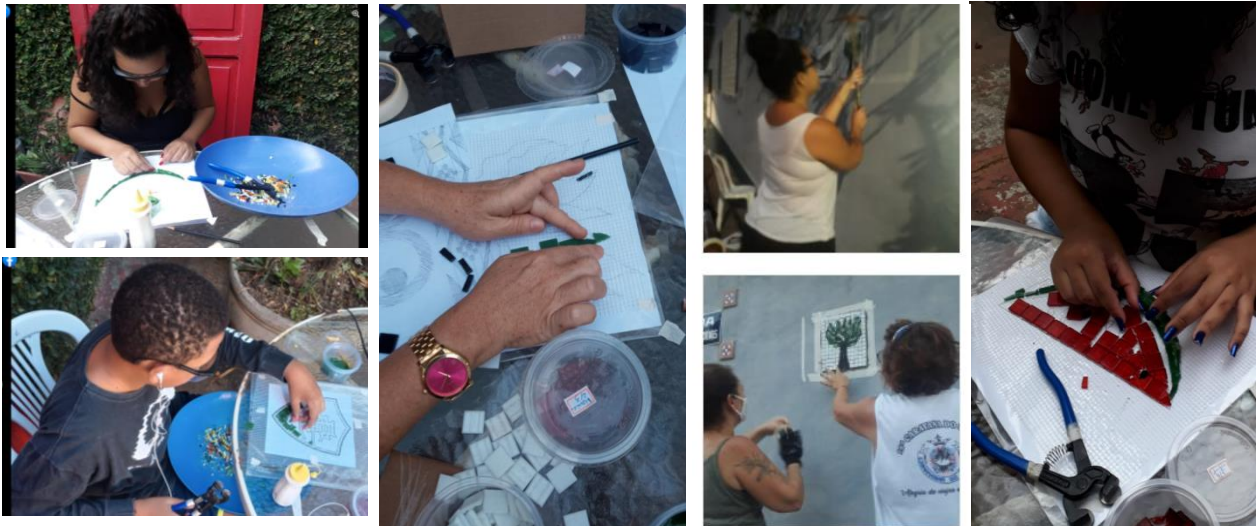

Exposição “Arte e Inclusão” – Coletiva – local APAE

<https://www.facebook.com/EmparededeGaleriaDeArte/photos/4058682237497510>

ATUAÇÃO YVANA BELCHIOR: EXPOSITORA/COLABORADORA (DOAÇÃO DE OBRAS)

Emparedede Contemporânea - Arte Cultura Meio Ambiente
Publicado por Yvana Belchior · 1 de fevereiro ·

EMPREDE
Sabe quando a gente tem certeza que recebe muuuuito mais do que doa? É o que sentimos nesse momento. Obrigada APAE Vitória Luciano Cardoso pela oportunidade. Participar desse projeto nos deu ainda mais clareza da importância de estarmos juntos, das parcerias! Viva a APAE/ Vitória! Viva TODOS os artistas envolvidos!

Emparedede Contemporânea - Arte Cultura Meio Ambiente
Publicado por Yvana Belchior · 1 de fevereiro ·

EMPREDE
Mais um momento de super agradecer as amizades e parcerias que realizamos ao longo desses anos. É uma rede de amigos que traz amigos + amigos + amigos... Eita rede maravilhosa!! Luciano Cardoso, família Emparedede agradece por trazer tantos outros amigos para próximo de nós! Viva a APAE!! Que projeto maravilhoso, e que prazer estarmos presentes!

ANO 2020

Exposição “Respiros em Tempos de Pandemia” – artista Yvana Belchior

<https://www.facebook.com/EmparedeGaleriaDeArte/photos/a.469046173127819/3934407256591676>

ATUAÇÃO YVANA BELCHIOR: ARTISTA EXPOSITORA, IDEALIZADORA.



Exposição “Eu e o Meio” – Manifestações Artísticas I

<https://www.facebook.com/EmparedeGaleriaDeArte/photos/pcb.3165744273457982/3165744060124670/>

ATUAÇÃO: ARTISTA EXPOSITORA, IDEALIZADORA

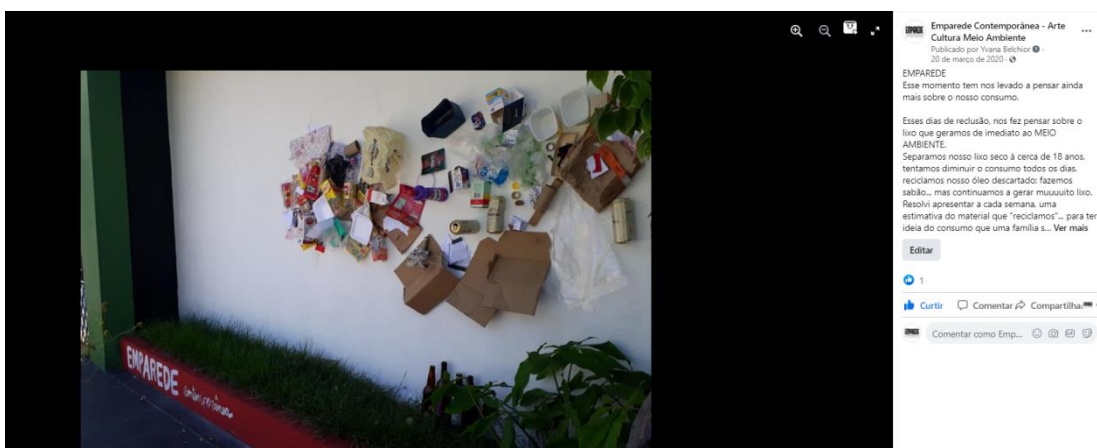

Exposição "I'm alone" – artista Yvana Belchior

<https://www.facebook.com/EmparedeGaleriaDeArte/photos/a.834294349936331/3134181989947544/>

ATUAÇÃO YVANA BELCHIOR: ARTISTA EXPOSITORA, IDEALIZADORA



Realização de Oficinas de MOSAICO online/presencial – Vitória/ES

<https://www.instagram.com/p/CKotH5sJV6z/>

ATUAÇÃO YVANA BELCHIOR: INSTRUTORA MOSAICO

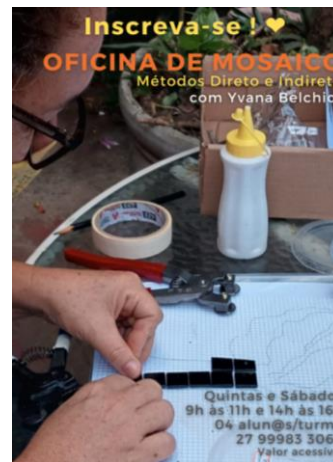
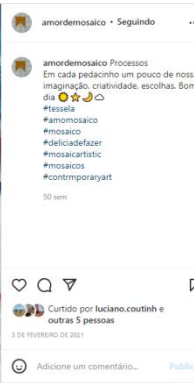

Lançamento livro "Exercícios do Olhar, Exercícios do Sentir" – autor Eryl Vieira Jr.

ATUAÇÃO YVANA BELCHIOR: PRODUTORA E GESTORA CULTURAL

<https://www.facebook.com/EmparedGaleriaDeArte/photos/pcb.3035660376466373/3035655693133508/>



Realização de ARTE em MOSAICO para Construtora Spalenza – Edifício Levanzo/Jardim Camburi Vitória/ES. Junho, Julho, Agosto/2020

<https://www.instagram.com/p/CODWirLBNTm/>

ATUAÇÃO YVANA BELCHIOR: ARTISTA idealizadora e desenvolvimento da arte mosaico - Lado A – DIA



Realização de **ARTE em MOSAICO** para Construtora Spalenza – Edifício Levanzo/Jardim Camburi Vitória/ES.

https://www.instagram.com/p/CN98ZdgB_g/

ATUAÇÃO YVANA BELCHIOR: ARTISTA idealizadora e desenvolvimento da arte mosaico - Lado B – NOITE



ANO 2019

Exposição “Emparede ComVida” – Mostra Coletiva 25 artistas em exposição

<https://www.facebook.com/EmparedeGaleriaDeArte/photos/pcb.2937659709599774/2937626749603070/>

<https://www.facebook.com/EmparedeGaleriaDeArte/photos/a.469847879714315/2905817626117316/>

ATUAÇÃO YVANA BELCHIOR: PRODUTORA/GESTORA CULTURAL/ARTISTA EXPOSITORA/ ARTE-EDUCADORA

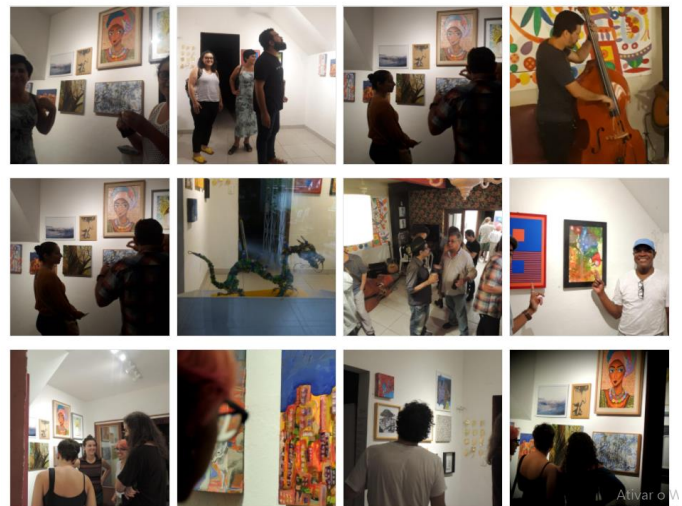

Participação Circuito Cultural de Vitória ES – IADES – Exposição de Arte

<https://www.facebook.com/EmparededeGaleriaDeArte/photos/pcb.2873642746001471/2873638336001912/>

ATUAÇÃO YVANA BELCHIOR: PRODUTORA/GESTORA CULTURAL/ARTISTA EXPOSITORA/ ARTE-EDUCADORA

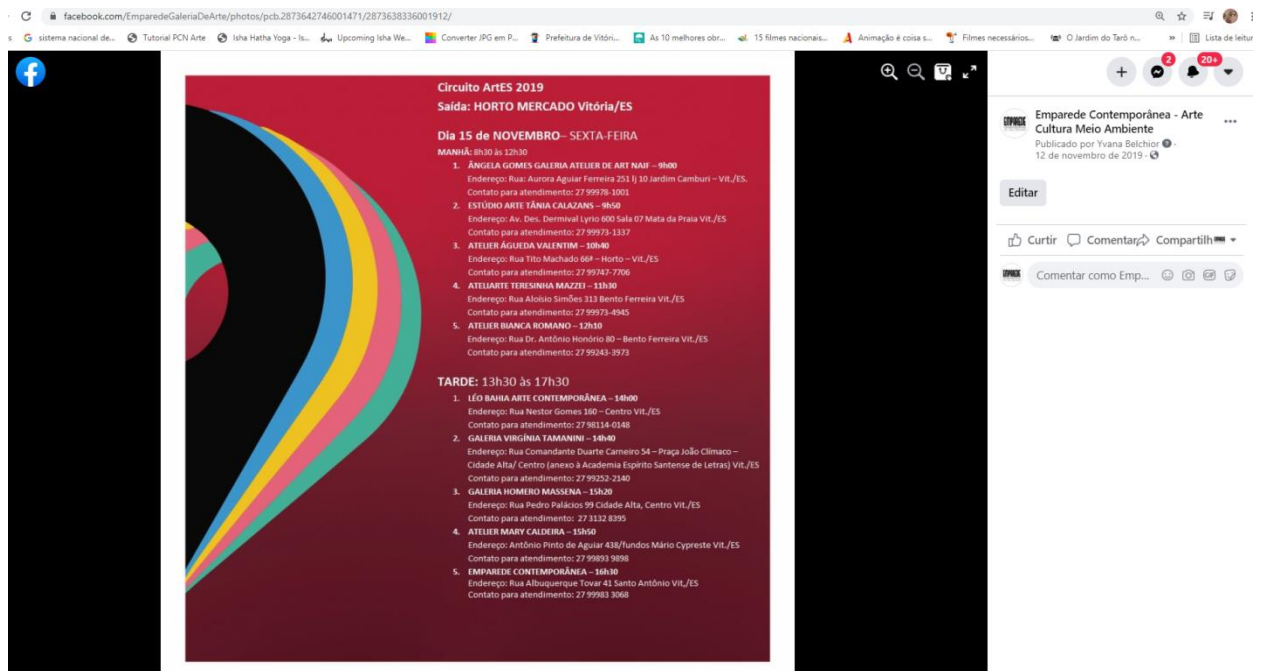

Participação em Projeto Naves UFES – Diálogos contemporâneos sobre CURADORIA EM ESPAÇOS DE ARTE com alunos do Curso de Artes Plásticas/Artes Visuais.

<https://www.facebook.com/photo?fbid=2526176437402490&set=pcb.2526176647402469>

ATUAÇÃO YVANA BELCHIOR: PRODUTORA E GESTORA CULTURAL / ARTE-EDUCADORA / CURADORIA ESPAÇO DE EDUCAÇÃO INFORMAL



Exposição “Qualquer Verdade” – artista Rogério Caldeira

<https://www.facebook.com/EmparededeGaleriaDeArte/photos/pcb.2740502669315480/2740500269315720>

<https://www.facebook.com/EmparededeGaleriaDeArte/photos/a.469847879714315/2667476763284738/>

<https://www.facebook.com/EmparededeGaleriaDeArte/photos/pcb.2740469169318830/2740468145985599/>

ATUAÇÃO YVANA BELCHIOR: PRODUTORA/GESTORA CULTURAL/ARTISTA EXPOSITORA/ARTE-EDUCADORA /CURADORA



Exposição "Inside" – artista Yvana Belchior

<https://www.facebook.com/EmparedadoGaleriaDeArte/photos/a.469046173127819/2661132527252495/>

<https://www.facebook.com/EmparedadoGaleriaDeArte/photos/a.469046173127819/2605327552832993/>

ATUAÇÃO YVANA BELCHIOR: PRODUTORA/GESTORA CULTURAL/ARTISTA EXPOSITORA/ARTE-EDUCADORA



Exposição “Há momentos em que só a ARTE nos acalma”

<https://www.facebook.com/EmparededeGaleriaDeArte/photos/pcb.2509853959047020/2509842439048172/>

ATUAÇÃO YVANA BELCHIOR: PRODUTORA/GESTORA CULTURAL/ ARTE-EDUCADORA /CURADORA



Ação artística “MARIELE PRESENTE!” – Mariele Vive.

<https://www.facebook.com/EmparededeGaleriaDeArte/photos/2441360552563028>

<https://www.facebook.com/EmparededeGaleriaDeArte/photos/pcb.2442118432487240/2442107649154985/>

ATUAÇÃO YVANA BELCHIOR: PRODUTORA/GESTORA CULTURAL/ ARTE-EDUCADORA /CURADORA

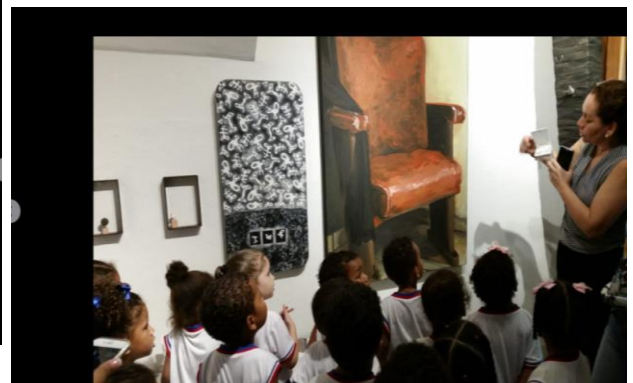

ANO 2018

Oficina Arte e Filosofia - Oficina de MOSAICO E PAPIETAGEM

<https://www.facebook.com/EmparededeGaleriaDeArte/photos/pcb.2237807612918324/2237806082918477/>

ATUAÇÃO YVANA BELCHIOR: PRODUTORA/GESTORA CULTURAL/ ARTE-EDUCADORA



Exposição “Diversos” – Mostra COLETIVA

<https://www.facebook.com/EmparedaGaleriaDeArte/photos/a.469046173127819/2131061733592913/>

**ATUAÇÃO YVANA BELCHIOR: PRODUTORA/GESTORA CULTURAL/ ARTE-EDUCADORA
/CURADORA/ARTISTA EXPOSITORA**



**Oficina de ANIMAÇÃO na EMEF Alberto de Almeida comunidade SANTO ANTÔNIO VITÓRIA/ES –
EDITAL SECULT/2017**

<https://www.facebook.com/EmparedaGaleriaDeArte/photos/pcb.2093254567373630/2093251474040606>

<https://www.facebook.com/EmparedaGaleriaDeArte/photos/pcb.2100244356674651/2100243923341361/>

ATUAÇÃO YVANA BELCHIOR: PRODUTORA/GESTORA CULTURAL/ PROPONENTE PROJETO APROVADO



Oficinas de Arte MOSAICO – ATENDIMENTO ASSISTÊNCIA SOCIAL

<https://www.facebook.com/EmparedaGaleriaDeArte/photos/1912037558828666>

<https://www.vitoria.es.gov.br/noticia/escola-da-vida-assistidos-demonstram-criatividade-em-oficina-de-mosaico-27430?fbclid=IwAR0okmw4amjnl3nJkgsyOeXuqNZPyhaT2CZrhaK0aDhjVvofFk2m4IHRENU>

ATUAÇÃO YVANA BELCHIOR: PRODUTORA/GESTORA CULTURAL/ ARTE-EDUCADORA



ANO 2017

Exposição "100 Anos e Ela" – artista animadora Rosaria Moreira

<https://www.facebook.com/EmparededeArte/photos/pcb.1856125911086498/1856125477753208>

<https://www.facebook.com/EmparededeArte/photos/pcb.1824138914285198/1824136297618793/>

<https://www.facebook.com/EmparededeArte/photos/pcb.1918966191469136/1918964044802684/>

ATUAÇÃO YVANA BELCHIOR: PRODUTORA/GESTORA CULTURAL/ ARTE-EDUCADORA



Ação COLETIVA – KIKA CARVALHO – NATALIE MIREDA – CIDA RAMALDES – ELIANA KUSTER – Edital Secult/2016

<https://www.facebook.com/EmparedaGaleriaDeArte/photos/1743694312329659>

<https://www.facebook.com/EmparedaGaleriaDeArte/photos/1754431127922644>

ATUAÇÃO YVANA BELCHIOR: PROPONENTE DO PROJETO/PRODUTORA/GESTORA CULTURAL/ARTE-EDUCADORA



Exposição “Entre Camadas” – artista Rosana Paste - Edital Secult/2016

<https://www.facebook.com/EmparedaGaleriaDeArte/photos/1731454066887017>

<https://www.facebook.com/EmparedaGaleriaDeArte/photos/1695451417153949>

ATUAÇÃO YVANA BELCHIOR: PROPONENTE DO PROJETO/PRODUTORA/GESTORA CULTURAL/ARTE-EDUCADORA



Exposição “Casa 50” – artista Mara Perpétua - Edital Secult/2016

<https://www.facebook.com/EmparedaGaleriaDeArte/photos/1731454066887017>

<https://www.facebook.com/EmparedaGaleriaDeArte/photos/1695451417153949>

ATUAÇÃO YVANA BELCHIOR: PROPONENTE DO PROJETO/PRODUTORA/GESTORA CULTURAL/ARTE-EDUCADORA



Exposição “E eu com isso?” –artista Yvana Belchior – PRÊMIO BRAZIL FOUNDATION 2017

<https://www.facebook.com/EmparedaGaleriaDeArte/photos/1550001985032227>

<https://www.facebook.com/EmparedaGaleriaDeArte/photos/1558746420824450>

<https://www.facebook.com/EmparedaGaleriaDeArte/photos/1559798597385899>

ATUAÇÃO YVANA BELCHIOR: PROPONENTE DO PROJETO/PRODUTORA/GESTORA CULTURAL/ARTE-EDUCADORA/EXPOSITORA



Exposição “Il à Milson com Amor” – homenagem in memoriam Milson Henriques – sarau e exposição – ATUAÇÃO YVANA BELCHIOR: PRODUTORA/GESTORA CULTURAL/ARTE-EDUCADORA



Realização de ARTE EM MOSAICO para Construtora Spalenza: Edifício PARADISE – Jardim Camburi ES

<https://www.instagram.com/p/COK18pshEEQ/>

ATUAÇÃO YVANA BELCHIOR: ARTISTA idealizadora e desenvolvimento da arte mosaico

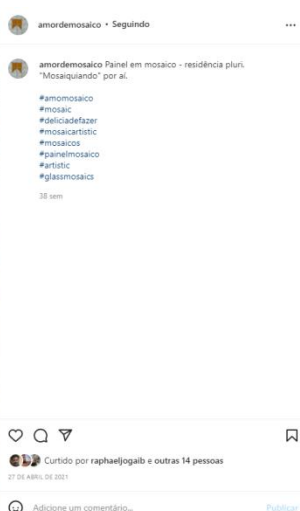

ANO 2016

Exposição “40 Anos de Hélio Coelho” – artista Hélio Coelho

<https://www.facebook.com/EmparededeGaleriaDeArte/photos/1386927824672978>

<https://www.facebook.com/EmparededeGaleriaDeArte/photos/1285248628174232>

ATUAÇÃO YVANA BELCHIOR: PRODUTORA/GESTORA CULTURAL/ARTE-EDUCADORA/CURADORA



Exposição “Seres pensantes” – artista Eugênio Goulart

<https://www.facebook.com/EmparededeGaleriaDeArte/photos/1386927824672978>

<https://www.facebook.com/EmparededeGaleriaDeArte/photos/1396274103738350>

ATUAÇÃO YVANA BELCHIOR: PRODUTORA/GESTORA CULTURAL/ARTE-EDUCADORA/CURADORA



Exposição “Emaranhados” – artista Yvana Belchior

<https://www.facebook.com/EmparededeGaleriaDeArte/photos/1293628957336199>

<https://www.facebook.com/EmparededeGaleriaDeArte/photos/1272523139446781>

ATUAÇÃO YVANA BELCHIOR: PRODUTORA/GESTORA CULTURAL/ARTE-EDUCADORA/CURADORA

ARTISTA EXPOSITORA



Exposição “I à Milson com Amor” – Homenagem in memoriam à Milson Henriques – sarau e exposição

<https://www.facebook.com/EmparededeGaleriaDeArte/photos/1232764663422629>

<https://www.facebook.com/EmparededeGaleriaDeArte/photos/1235588516473577>

ATUAÇÃO YVANA BELCHIOR: PRODUTORA/GESTORA CULTURAL/ARTE-EDUCADORA



Exposição “O que Liberdade significa prá mim?” – artista Yvana Belchior

<https://www.facebook.com/EmparededeArte/photos/1198941610138268>

<https://www.facebook.com/EmparededeArte/photos/1203617956337300>

ATUAÇÃO YVANA BELCHIOR: PRODUTORA/GESTORA CULTURAL/ARTE-EDUCADORA/ ARTISTA EXPOSITORA



Exposição “IMAGEMMAMTRA” – artista Luciano Cardoso

<https://www.facebook.com/EmparededeArte/photos/1177742085591554>

<https://www.facebook.com/EmparededeArte/photos/1160224140676682>

ATUAÇÃO YVANA BELCHIOR: PRODUTORA/GESTORA CULTURAL/ARTE-EDUCADORA



ANO 2015

Exposição “Afetos” – artista Marcelo Gandini

ATUAÇÃO YVANA BELCHIOR: PRODUTORA/GESTORA CULTURAL/ARTE-EDUCADORA / CURADORIA

O Convite:

<https://www.facebook.com/EmparededeArte/photos/1057542387611525>

Abertura:

<https://www.facebook.com/EmparedeGaleriaDeArte/photos/1059457777419986>
<https://www.facebook.com/EmparedeGaleriaDeArte/photos/1059458287419935>
<https://www.facebook.com/EmparedeGaleriaDeArte/photos/1060177950681302>
<https://www.facebook.com/EmparedeGaleriaDeArte/photos/1060177964014634>

Interagindo com a comunidade:

<https://www.facebook.com/EmparedeGaleriaDeArte/photos/1061523210546776>
<https://www.facebook.com/EmparedeGaleriaDeArte/photos/1061892463843184>
<https://www.facebook.com/EmparedeGaleriaDeArte/photos/1071698609529236>

Visitação/monitoria – grupos jovens e adultos – grupos diversos:

<https://www.facebook.com/EmparedeGaleriaDeArte/photos/1075926889106408>
<https://www.facebook.com/EmparedeGaleriaDeArte/photos/1075927302439700>

Exposição “Os dois lados da janela” – artista Orlando da Rosa Farya

ATUAÇÃO YVANA BELCHIOR: PRODUTORA/GESTORA CULTURAL/ARTE-EDUCADORA/CURADORIA

O convite:

<https://www.facebook.com/EmparedeGaleriaDeArte/photos/1021968144502283>

Abertura:

<https://www.facebook.com/EmparedeGaleriaDeArte/photos/1022694737762957>
<https://www.facebook.com/EmparedeGaleriaDeArte/photos/1022695234429574>

Interagindo com a comunidade:

<https://www.facebook.com/EmparedeGaleriaDeArte/photos/102426040427305>
<https://www.facebook.com/EmparedeGaleriaDeArte/photos/1038299852869112>

Reportagem:

<https://www.facebook.com/EmparedeGaleriaDeArte/photos/1025965800769184>
<https://www.facebook.com/EmparedeGaleriaDeArte/photos/1025965180769246>

Recebendo as escolas para bate-papo e vivências – grupos infantis:

<https://www.facebook.com/EmparedeGaleriaDeArte/photos/1030271577005273>
<https://www.facebook.com/EmparedeGaleriaDeArte/photos/1029662880399476>

Visitação/monitoria – grupos jovens e adultos – grupos diversos:

<https://www.facebook.com/EmparedeGaleriaDeArte/photos/1049319018433862>
<https://www.facebook.com/EmparedeGaleriaDeArte/photos/1049319811767116>

Exposição “Dogma” artista Rosindo Torres

ATUAÇÃO YVANA BELCHIOR: PRODUTORA/GESTORA CULTURAL/ARTE-EDUCADORA/CURADORIA

O convite:

<https://www.facebook.com/EmparedeGaleriaDeArte/photos/968479343184497>

Montagem:

<https://www.facebook.com/EmparedeGaleriaDeArte/photos/975328652499566>

Abertura:

<https://www.facebook.com/EmparedeGaleriaDeArte/photos/982528298446268>

<https://www.facebook.com/EmparedeGaleriaDeArte/photos/982528635112901>

Visitação/monitoria – grupos jovens e adultos – grupos diversos:

<https://www.facebook.com/EmparedeGaleriaDeArte/photos/985220974843667>

<https://www.facebook.com/EmparedeGaleriaDeArte/photos/988514741180957>

Atendimento equipe Polícia Escolar – monitoria/oficina:

<https://www.facebook.com/EmparedeGaleriaDeArte/photos/1010680708964360>

<https://www.facebook.com/EmparedeGaleriaDeArte/photos/1010051435693954>

Exposição “Nós” – artista Rogério Caldeira

ATUAÇÃO YVANA BELCHIOR: PRODUTORA/GESTORA CULTURAL/ARTE-EDUCADORA/CURADORIA

O Convite:

<https://www.facebook.com/EmparedeGaleriaDeArte/photos/946394968726268>

Abertura:

<https://www.facebook.com/EmparedeGaleriaDeArte/photos/949605458405219>

<https://www.facebook.com/EmparedeGaleriaDeArte/photos/949605501738548>

Visitação comunidade:

<https://www.facebook.com/EmparedeGaleriaDeArte/photos/949068815125550>

<https://www.facebook.com/EmparedeGaleriaDeArte/photos/949605451738553>

No interior da casa:

<https://www.facebook.com/EmparedeGaleriaDeArte/photos/949605411738557>

<https://www.facebook.com/EmparedeGaleriaDeArte/photos/949605645071867>

Recebendo as escolas para bate-papo e vivências – grupos infantis:

<https://www.facebook.com/EmparedeGaleriaDeArte/photos/953203191378779>

<https://www.facebook.com/EmparedeGaleriaDeArte/photos/953203184712113>

Reportagem:

<https://www.facebook.com/EmparedeGaleriaDeArte/photos/957949587570806>

Exposição “Tempo Verbal” – Andreia Falqueto

ATUAÇÃO YVANA BELCHIOR: PRODUTORA/GESTORA CULTURAL/ARTE-EDUCADORA/CURADORIA

O Convite:

<https://www.facebook.com/EmparedeGaleriaDeArte/photos/890171287681970>

A abertura:

<https://www.facebook.com/EmparedeGaleriaDeArte/photos/892806880751744>

<https://www.facebook.com/EmparedeGaleriaDeArte/photos/892807624085003>

Interagindo com a comunidade e visitação:

<https://www.facebook.com/EmparedeGaleriaDeArte/photos/893818543983911>

<https://www.facebook.com/EmparedeGaleriaDeArte/photos/895331337165965>

Recebendo as escolas para bate-papo e vivências – grupos infantis:

<https://www.facebook.com/EmparedeGaleriaDeArte/photos/933517633347335>

<https://www.facebook.com/EmparedeGaleriaDeArte/photos/933517673347331>

Visitação – grupos jovens e adultos:

<https://www.facebook.com/EmparedeGaleriaDeArte/photos/920891017943330>

<https://www.facebook.com/EmparedeGaleriaDeArte/photos/933517766680655>

Sarau poético

ATUAÇÃO YVANA BELCHIOR: PRODUTORA/GESTORA CULTURAL/ARTE-EDUCADORA/CURADORIA

<https://www.facebook.com/EmparedeGaleriaDeArte/photos/769128949786205>

<https://www.facebook.com/EmparedeGaleriaDeArte/photos/769128946452872>

Exposição “Fotografias” – artista Felipe Caliman Pimentel

ATUAÇÃO YVANA BELCHIOR: PRODUTORA/GESTORA CULTURAL/ARTE-EDUCADORA/CURADORIA

O convite:

<https://www.facebook.com/EmparedeGaleriaDeArte/photos/867538936611872>

Abertura da Exposição:

<https://www.facebook.com/EmparedeGaleriaDeArte/photos/874259495939816>

<https://www.facebook.com/EmparedeGaleriaDeArte/photos/874259479273151>

Visitação – grupos jovens e adultos:

<https://www.facebook.com/EmparedeGaleriaDeArte/photos/874278229271276>

<https://www.facebook.com/EmparedeGaleriaDeArte/photos/883537431678689>

Recebendo as escolas para bate-papo e vivências – grupos infantis:

<https://www.facebook.com/EmparedeGaleriaDeArte/photos/876701772362255>

<https://www.facebook.com/EmparedeGaleriaDeArte/photos/876701922362240>

Exposição “Vermelho Preto Branco” – artista Flávio Pimentel

ATUAÇÃO YVANA BELCHIOR: PRODUTORA/GESTORA CULTURAL/ARTE-EDUCADORA/CURADORIA

O Convite:

<https://www.facebook.com/EmparedeGaleriaDeArte/photos/822830771082689>

A obra – em montagem:

<https://www.facebook.com/EmparedeGaleriaDeArte/photos/822830944416005>

A abertura – interagindo com a comunidade e visitação:

<https://www.facebook.com/EmparedeGaleriaDeArte/photos/823412254357874>
<https://www.facebook.com/EmparedeGaleriaDeArte/photos/823412251024541>

A abertura – no interior da casa:

<https://www.facebook.com/EmparedeGaleriaDeArte/photos/823401141025652>
<https://www.facebook.com/EmparedeGaleriaDeArte/photos/823412217691211>

Recebendo as escolas para bate-papo e vivências – grupos infantis:

<https://www.facebook.com/EmparedeGaleriaDeArte/photos/832275930138173>
<https://www.facebook.com/EmparedeGaleriaDeArte/photos/859624417403324>

Vivências e práticas de arte:

<https://www.facebook.com/EmparedeGaleriaDeArte/photos/859624730736626>
<https://www.facebook.com/EmparedeGaleriaDeArte/photos/859624657403300>

Bate-papo com o artista. Recebendo grupos adultos – UFES:

<https://www.facebook.com/EmparedeGaleriaDeArte/photos/852672074765225>
<https://www.facebook.com/EmparedeGaleriaDeArte/photos/852672164765216>

Reportagem:

<https://www.facebook.com/EmparedeGaleriaDeArte/photos/846021848763581>

Exposição “Quando não me reconheço, 24h/dia” – artista Yvana Belchior

ATUAÇÃO YVANA BELCHIOR: PRODUTORA/GESTORA CULTURAL/ARTE-EDUCADORA / ARTISTA EXPOSITORA

O convite:

<https://www.facebook.com/EmparedeGaleriaDeArte/photos/809594399072993>

Recebendo as escolas para bate-papo – grupos infantis:

<https://www.facebook.com/EmparedeGaleriaDeArte/photos/820800964619003>
<https://www.facebook.com/EmparedeGaleriaDeArte/photos/809828965716203>

No interior da casa – obras em exposição e interação:

<https://www.facebook.com/EmparedeGaleriaDeArte/photos/809829182382848>
<https://www.facebook.com/EmparedeGaleriaDeArte/photos/809829852382781>

Exposição “De onde partem todas as coisas” – artista Cida Ramaldes

ATUAÇÃO YVANA BELCHIOR: PRODUTORA/GESTORA CULTURAL/ARTE-EDUCADORA/CURADORIA

O convite:

<https://www.facebook.com/EmparedeGaleriaDeArte/photos/796180837081016>

Abertura:

<https://www.facebook.com/EmparedeGaleriaDeArte/photos/769116269787473>
<https://www.facebook.com/EmparedeGaleriaDeArte/photos/769117849787315>

Interagindo com a Comunidade:

<https://www.facebook.com/EmparedeGaleriaDeArte/photos/769117736453993>

<https://www.facebook.com/EmparedeGaleriaDeArte/photos/795762867122813>

No interior da casa – obras em exposição e interação:

<https://www.facebook.com/EmparedeGaleriaDeArte/photos/769129956452771>

<https://www.facebook.com/EmparedeGaleriaDeArte/photos/769129709786129>

Bate-papo com o artista:

<https://www.facebook.com/EmparedeGaleriaDeArte/photos/774201442612289>

<https://www.facebook.com/EmparedeGaleriaDeArte/photos/774201579278942>

Visitação:

<https://www.facebook.com/EmparedeGaleriaDeArte/photos/771222479576852>

<https://www.facebook.com/EmparedeGaleriaDeArte/photos/793685573997209>

Recebendo as escolas para bate-papo – grupos infantis:

<https://www.facebook.com/EmparedeGaleriaDeArte/photos/773675589331541>

<https://www.facebook.com/EmparedeGaleriaDeArte/photos/773675825998184>

ANO 2014

Exposição “Filha de peixe, peixinha é” – Sophia Caldeira

ATUAÇÃO YVANA BELCHIOR: PRODUTORA/GESTORA CULTURAL/ARTE-EDUCADORA/CURADORIA

O convite:

<https://www.facebook.com/EmparedeGaleriaDeArte/photos/731318603567240>

A montagem:

<https://www.facebook.com/EmparedeGaleriaDeArte/photos/734226746609759>

<https://www.facebook.com/EmparedeGaleriaDeArte/photos/734226986609735>

A abertura – encontro de fãs: A artista mirim e sua inspiração, o artista cartunista Milson Henriques:

<https://www.facebook.com/EmparedeGaleriaDeArte/photos/734231953275905>

Comunidade interagindo – dentro da casa:

<https://www.facebook.com/EmparedeGaleriaDeArte/photos/738093249556442>

<https://www.facebook.com/EmparedeGaleriaDeArte/photos/734231916609242>

Recebendo as escolas para bate-papo – grupos infantis:

<https://www.facebook.com/EmparedeGaleriaDeArte/photos/738416122857488>

<https://www.facebook.com/EmparedeGaleriaDeArte/photos/749601581738942>

Recebendo a comunidade para bate-papo – grupo de jovens:

<https://www.facebook.com/EmparedeGaleriaDeArte/photos/744794885552945>

<https://www.facebook.com/EmparedeGaleriaDeArte/photos/744794955552938>

Bate-papo com a artista:

<https://www.facebook.com/EmparedeGaleriaDeArte/photos/744794975552936>

A artista em workshop com os alunos do CMEI Sunclair Phillips – Caratoíra/Vitória ES

<https://www.facebook.com/EmparedeGaleriaDeArte/photos/764989996866767>

<https://www.facebook.com/EmparedeGaleriaDeArte/photos/764990363533397>

Exposição “Felicidades” – artista Júlio Schmidt

ATUAÇÃO YVANA BELCHIOR: PRODUTORA/GESTORA CULTURAL/ARTE-EDUCADORA/CURADORIA

O convite:

<https://www.facebook.com/EmparedeGaleriaDeArte/photos/628154997216935>

A montagem/produção do artista e equipe:

<https://www.facebook.com/EmparedeGaleriaDeArte/photos/629795543719547>

<https://www.facebook.com/EmparedeGaleriaDeArte/photos/629795900386178>

A comunidade participando da finalização da obra:

<https://www.facebook.com/EmparedeGaleriaDeArte/photos/629796917052743>

Abertura – na rua, interação com a obra:

<https://www.facebook.com/EmparedeGaleriaDeArte/photos/637476679618100>

Abertura – no interior da casa, encontros:

<https://www.facebook.com/EmparedeGaleriaDeArte/photos/637476802951421>

Bate-papo com o artista:

<https://www.facebook.com/EmparedeGaleriaDeArte/photos/637498742949227>

<https://www.facebook.com/EmparedeGaleriaDeArte/photos/637499869615781>

Exposição “Minha doce Elisa” – artista Yvana Belchior

ATUAÇÃO YVANA BELCHIOR: PRODUTORA/GESTORA CULTURAL/ARTE-EDUCADORA/ARTISTA EXPOSITORA

<https://www.facebook.com/EmparedeGaleriaDeArte/photos/592320087467093>

<https://www.facebook.com/EmparedeGaleriaDeArte/photos/592324130800022>

Bate-papo sobre a obra:

<https://www.facebook.com/EmparedeGaleriaDeArte/photos/629799013719200>

<https://www.facebook.com/EmparedeGaleriaDeArte/photos/629798987052536>

ANO 2013

Exposição “Cheiro de Brasil” – artista Maruzza Valdetaro

ATUAÇÃO YVANA BELCHIOR: PRODUTORA/GESTORA CULTURAL/ARTE-EDUCADORA/CURADORIA

O Convite:

<https://www.facebook.com/EmparedeGaleriaDeArte/photos/508922599140176>

A montagem:

<https://www.facebook.com/EmparedeGaleriaDeArte/photos/509918832373886>

<https://www.facebook.com/EmparedeGaleriaDeArte/photos/509920135707089>

Transformando a fachada – o antes:

<https://www.facebook.com/EmparedeGaleriaDeArte/photos/509920335707069>

Transformando a fachada – o depois:

<https://www.facebook.com/EmparedeGaleriaDeArte/photos/509924222373347>

Bate-papo com a artista:

<https://www.facebook.com/EmparedeGaleriaDeArte/photos/544324528933316>

Vivências:

<https://www.facebook.com/EmparedeGaleriaDeArte/photos/544324935599942>

Exposição “Mais Pintura” – artista Yvana Belchior

ATUAÇÃO YVANA BELCHIOR: PRODUTORA/GESTORA CULTURAL/ARTE-EDUCADORA/ARTISTA EXPOSITORA

O convite da exposição:

<https://www.facebook.com/EmparedeGaleriaDeArte/photos/496634107035692>

Exposição “ZOO” – artista Orlando da Rosa Farya

ATUAÇÃO YVANA BELCHIOR: PRODUTORA/GESTORA CULTURAL/ARTE-EDUCADORA/CURADORIA

O convite da Exposição:

<https://www.facebook.com/EmparedeGaleriaDeArte/photos/469092509789852>

Montagem da exposição:

<https://www.facebook.com/EmparedeGaleriaDeArte/photos/469083819790721>

Montagem da exposição (com presença da comunidade):

<https://www.facebook.com/EmparedeGaleriaDeArte/photos/469084169790686>

Eu, a proponente, muito orgulhosa do nosso convidado:

<https://www.facebook.com/EmparedeGaleriaDeArte/photos/469084369790666>

Exposição “Pintura” – artista Yvana Belchior

ATUAÇÃO YVANA BELCHIOR: PRODUTORA/GESTORA CULTURAL/ARTE-EDUCADORA/ARTISTA EXPOSITORA

Encontro com a Comunidade:

<https://www.facebook.com/EmparedeGaleriaDeArte/photos/469053499793753>

A exposição:

<https://www.facebook.com/EmparedeGaleriaDeArte/photos/469049959794107>

Bate-papo com a artista (de preto):

<https://www.facebook.com/EmparedeGaleriaDeArte/photos/469053673127069>

Entrando no interior da Casa:

<https://www.facebook.com/EmparedeGaleriaDeArte/photos/469054069793696>

Primeiro encontro no cineclube (ainda sem projetor). Apresentando o FLIPBOOCK:

<https://www.facebook.com/EmparedeGaleriaDeArte/photos/469054416460328>

Exposição “Pintura” – artista Yvana Belchior

**ATUAÇÃO YVANA BELCHIOR: PRODUTORA/GESTORA CULTURAL/ARTE-EDUCADORA/ARTISTA
EXPOSITORA**

Primeiro encontro com a comunidade (ainda tímido)

<https://www.facebook.com/EmparedeGaleriaDeArte/photos/469047059794397>

<https://www.facebook.com/EmparedeGaleriaDeArte/photos/469046773127759>

Iniciamos como Galeria de Arte:

<https://www.facebook.com/EmparedeGaleriaDeArte/photos/469046179794485>

23º CONFAEB Arte/Educação no Pós Mundo - 2013



23º CONFAEB ARTE/EDUCAÇÃO NO PÓS MUNDO

Recife, 07 de outubro de 2013

CARTA DE ACEITE

Prezado(a) **Yvana Gonçalves Belchior,**

O 23º CONFAEB Arte/Educação no Pós Mundo comunica que o trabalho "A EMPAREDE GALERIA DE ARTE E O CINECLUBE LIMA BARRETO – PROPOSIÇÕES PARA O ENSINO DA ARTE NA CONTEMPORANEIDADE", submetido para avaliação foi **APROVADO** para publicação.

Lembramos que o(a) proponente de cada trabalho deverá estar presente no momento de sua apresentação. No caso de trabalho com mais de um(a) autor(a), pelo menos um(a) autor(a) do trabalho deverá apresentar. Somente receberão certificado aqueles participantes que tiverem seus trabalhos aprovados e devidamente apresentados.

Atenciosamente,

Maria das Vitorias Negreiros do Amaral

Coordenação Geral

Poéticas da Criação ES - 2013



UNIVERSIDADE FEDERAL DO ESPÍRITO SANTO
CENTRO DE ARTES
PROGRAMA DE PÓS-GRADUAÇÃO EM ARTES
Laboratório De Pesquisa E Extensão em Artes
Laboratório de Pesquisa em Teorias da Arte e Processos em Arte:



Vitória, 17 de Outubro de 2013

Ref.: Aceite POÉTICAS DA CRIAÇÃO, ES 2013 – Seminário Ibero-americano sobre o processo de criação nas artes

Prezados(as) **YVANA GONÇALVES BELCHIOR E ANDREA A. D. VALENTINA**

A comissão organizadora do evento POÉTICAS DA CRIAÇÃO, ES 2013 – Seminário Ibero-americano sobre o processo de criação nas artes vem por meio desta informá-lo que seu trabalho **DE FRENTE PARA A EMPAREDE GALERIA DE ARTE E POR DENTRO DO CINECLUBE LIMA BARRETO: PROPOSTAS PARA A ARTE CONTEMPORÂNEA** submetido como comunicação foi aprovado, estando V. Sa apta a fazer a apresentação oral do trabalho no seminário que ocorrerá de 04 à 07 de dezembro de 2013.

Cientes de vossa colaboração, agradecemos!

Atenciosamente,

Prof. Dr. Aparecido José Cirilo
Coordenador Geral do Poéticas da Criação, ES - 2013
Coordenadora do Laboratório de Extensão e Pesquisa em Artes – LEENAUFES



Galeria de arte a céu aberto anos em Santo Antônio

Desde 2012, projeto Emparede sedia exposições de arte, cineclube

Publicado em 02/08/2018 às 09:02
Atualizado em 02/08/2018 às 11:28

Frederico Ferraz
ferraz@diariogazeta.com.br



Yvana Belchior na frente da galeria que funciona no muro de sua casa

Quem chega à casa número 41 da Rua Albuquerque Tovar, no bairro Santo Antônio, em Vitória, encontra, desde 2012, um lugar que une arte, cinema e criação de abelhas de espécies brasileiras. Lá, funciona o Emparede, como é chamado. O local, que oferece uma imersão cultural, já foi premiado por instituição internacional pelos projetos que executa e, mesmo seis anos depois de sua

14 ATRIBUNA VITÓRIA, SEXTA-FEIRA, 15 DE JUNHO DE 2018

Cidades



YVANA BELCHIOR cria em seu muro a galeria 'Emparede Arte Contemporânea' para incentivar a liberdade

Casa das mensagens faz sucesso em bairro

Artista plástica criou painel no muro de sua casa, em Santo Antônio, onde quem passa pode deixar mensagens sobre o que é liberdade

Daniela Souza

Uma parede, papel, tinta e uma ideia simples para a mensagem: "O que é liberdade para você?". Essa foi a proposta que criou o "Emparede Arte Contemporânea", um espaço de arte e cultura em sua casa em Santo Antônio, em Vitória.

O local é conhecido como mural, e se encontra em galeria de arte, o "Emparede Arte Contemporânea", em uma casa de frente à Avenida Vitória Getúlio Vargas.

O local é gratuito e a proposta é gratuita. "A ideia é oferecer um espaço de encontro de pessoas que se interessam por arte, cinema e cultura", diz a artista.

SAIBA MAIS

Galeria
A "EMPREDE" é uma galeria de arte, que fica no muro da artista plástica Yvana Belchior.
A "EMPREDE" Arte Contemporânea funciona no muro da artista plástica Yvana Belchior, em Vitória.

Exposição

A "EMPREDE" é uma galeria de arte, que fica no muro da artista plástica Yvana Belchior. A "EMPREDE" Arte Contemporânea funciona no muro da artista plástica Yvana Belchior, em Vitória.

criou a parede, espelha a realidade do bairro. Ela acredita que isso vai ajudar a comunidade a se sentir mais segura e a se envolver mais com o bairro. Ela acredita que isso vai ajudar a comunidade a se sentir mais segura e a se envolver mais com o bairro. Ela acredita que isso vai ajudar a comunidade a se sentir mais segura e a se envolver mais com o bairro.

O QUE É LIBERDADE PARA VOCÊ?



12 ATRIBUNA VITÓRIA, SEXTA-FEIRA, 08 DE DEZEMBRO DE 2016

Cidades

A TRIBUNA COM VOCÊ EM SANTO ANTÔNIO

Casa vira galeria de arte e cinema

Espaço cultural criado por casal na própria residência conta ainda com muro para intervenções artísticas e cantinho da leitura

Tayla Oliveira

A artista plástica Yvana Belchior, 47 anos, e o marido, o educador físico Rogério Caldeira, 45, deixaram o amor pela arte falar mais alto e, há quatro anos, transformaram o muro da própria casa, localizada em Santo Antônio, Vitória, em local para exposição de arte.

Com o tempo, o projeto foi ampliando. A garagem se tornou o cantinho da leitura, uma parede, espaço para registro artístico dos visitantes; uma sala virou cineclube, com exposição de audiovisuais; e uma outra sala foi transformada em galeria. Já o quintal é o cenário para entender a arte através da conscientização ambiental.

"Criar a galeria 'Emparede Arte Contemporânea' foi uma necessidade que eu senti após me formar em Artes Plásticas. Eu precisava estar em contato com a arte 24 horas e, de alguma forma, incluir as pessoas nesse circuito. Também queria mostrar que a rua não é ocupada só por carros, mas também por pessoas que podem interagir com esse espaço", disse Yvana.

A arte no muro, segundo a artista plástica, foi a primeira resposta de que estava no caminho certo. "Entre uma exposição e outra, em que o espaço estava sem obras de arte, uma vizinha me questionou quando seria a próxima exposição. Foi aí que percebi que eu estava fazendo a diferença", afirmou.

Com a inauguração da sala de cinema, a casa tomou forma de museu. As cadeiras foram doações do Instituto Marlin Azul. As paredes mesclam cores fortes com tecidos estampados e quadros de artistas.



ROGÉRIO E YVANA na sala que foi transformada em um cineclube

pássaros e peixes, além de conhecer o processo da fabricação do mel. Uma forma que utilizamos para aproximar as pessoas da natureza", explicou Rogério. O próximo passo para deixar o espaço ainda mais completo, segundo o casal, é a implantação de uma biblioteca. Atualmente, o museu-casa recebe visitas da comunidade, de escolas, faculdades e universidades de todo o Estado. As visitas são agendadas através da página do Facebook (Emparedegaleriadearte) ou pelo telefone 99883-3068.

Alguns Clippings

VII Diálogos com Educação e Artes: Como sistemas da Arte pensam os seus públicos?

<https://www.plataformadecuradoria.com/post/dialogosvii-yvanabelchior-e-anandacarvalho>

Século Diário – Emparede: quando o lar vira um Centro Cultural

<https://www.seculodiario.com.br/cultura/emparede-quando-o-lar-vira-um-centro-cultural>

Casal transforma própria casa em espaço cultural

<http://g1.globo.com/espírito-santo/noticia/2016/06/casal-capixaba-transforma-propria-casa-em-espaco-cultural-no-es.html>

<http://g1.globo.com/espírito-santo/videos/t/estv-1-edicao/v/casal-transforma-propria-casa-em-espaco-cultural-em-vitoria-no-es/5093388/>

Gazeta online: Casal monta galeria e cria abelhas sem ferrão na própria casa em Vitória

https://g1.globo.com/espírito-santo/noticia/casal-monta-galeria-de-arte-e-cria-abelhas-sem-ferrao-na-propria-casa-em-vitoria.ghtml?utm_source=facebook&utm_medium=share-bar-smart&utm_campaign=share-bar

Exposições apresentam cotidiano por meio da pintura em Vitória

<https://www.folhavitoria.com.br/geral/noticia/02/2015/exposicoes-apresentam-cotidiano-por-meio-da-pintura-em-vitoria>

Emparede Contemporânea – google

https://www.google.com/maps/uv?pb=!1s0xb83c56affccfa5%3A0xa9a48a5c96221ce3!3m1!7e115!4shhttps%3A%2F%2Fh5.googleusercontent.com%2Fp%2FAF1QipMKyijYW8CE42Lc5ehab6ZhPTxIVAA1v8M0HkwC%3Dw213-h160-k-no!5sGaleria%20Emparede%20contempor%C3%A2nea%20%20Pesquisa%20Google!15sCgIlgAQ&imagekey=!1e10!2sAF1QipP2qBu4xqpdCzfrWGFFafkCB2QwCE8afOzf_ENZ&hl=pt-BR&sa=X&ved=2ahUKEwjep9zI8dXsAhXFILkGHS9NDYsQoiowC3oECBYQAw

Exposição “Entre Camadas” de Rosana Paste é destaque na Galeria Emparede

<https://www.es.gov.br/Noticia/exposicao-entre-camadas-de-rosana-paste-e-destaque-na-galeria-emparede-contemporanea>

<https://maesmuseu.wixsite.com/maes/programacao/page/5>

<http://matiasbrotas.com.br/rosana-paste-entre-camadas-emparede-contemporanea-santo-antonio-vitoria-09-10-17-a-10-12-17/>

As cores e a poesia do Cotidiano na Exposição Casa 50

<http://dio.es.gov.br/Not%C3%ADcia/as-cores-e-a-poesia-do-cotidiano-na-exposicao-casa-50>

Selecionados Lab Conect Secult ES

<https://secult.es.gov.br/Not%C3%ADcia/secult-divulga-lista-de-selecionados-para-o-lab-conecta>

<https://www.seculodiario.com.br/cultura/exposicao-fotografica-registra-populacao-de-rua-na-paisagem-da-cidade>

Livro reúne textos críticos sobre a produção das artes visuais e cinema queer no Estado
<https://ape.es.gov.br/Not%C3%ADcia/livro-reune-textos-criticos-sobre-a-producao-das-artes-visuais-e-cinema-queer-no-estado>

Conversas com Yvana Belchior – experiências de curadoria
<https://www.youtube.com/watch?v=DB17aWFDBFM>

Gazeta Online – Galeria de arte a céu aberto completa 6 anos em Santo Antônio
<https://www.agazeta.com.br/entretenimento/cultura/galeria-de-arte-a-ceu-aberto-completa-6-anos-em-santo-antonio-0718>

Visita do Grupo Promoção de Saúde ao Emparede Contemporânea
<https://saudeemeulugar.com/historias/474-visita-do-grupo-promocao-de-saude-ao>
Funcultura: encontro das artes com o universo feminino no “Emparede CoMvida” neste sábado
<https://secult.es.gov.br/Not%C3%ADcia/funcultura-encontro-das-artes-com-o-universo-feminino-no-evento-emparede-convida-neste-sabado-25>

Mapa Cultural
<http://mapacultural.saocaetanodosul.sp.gov.br/agente/8675/%7B%7Bseal.singleUrl%7D%7D>

Exposição Emparede ComVida
<http://matiasbrotas.com.br/category/artistas/rosana-paste/>
Facebook
<https://www.facebook.com/EmparedeGaleriaDeArte/>

Emparede – Apresentação
<https://www.youtube.com/watch?v=iPBxE0Bwj7o>

Emparede Contemporânea – uma casa galeria cineclube
<https://www.cineplo.com/BR/Vit%C3%B3ria/468911159807987/Emparede-Contempor%C3%A2nea---Arte-Cultura-Meio-Ambiente>

Lançamento do Livro Exercícios do Olhar, Exercícios do Sentir – Erly Vieira Jr
<https://allevents.in/events/lan%C3%A7amento-do-livro-exerc%C3%ADcios-do-olhar-exerc%C3%ADcios-do-sentir/200018838119231>

Espaços Culturais se unem
<https://www.portaltmponovo.com.br/espacos-culturais-se-unem-e-formam-coletivo-para-cobrar-politicas-publicas-do-estado/>

Artigo de Marcelo Gandini – Citação espaço Emparede Contemporânea em
<https://www.passeidireto.com/arquivo/80719193/artigo-expo-arte/4>

EMPAREDE Contemporânea - experimental artístico curatorial e pedagógico na comunidade
<https://www.youtube.com/watch?v=TrqLHE2sucQ>

Exposição “Cheiro de Brasil” - Maruzza Valdetaro espaço Emparede Contemporânea

https://www.youtube.com/watch?v=SGwXG-x_Ltg

FUNCULTURA: encontro das artes com o universo feminino no evento Emparede CoMvida

<https://secult.es.gov.br/Not%C3%ADcia/funcultura-encontro-das-artes-com-o-universo-feminino-no-evento-emparede-convida-neste-sabado-25>

Projeto de extensão da UFES publica site sobre curadoria e exposições em arte contemporânea

<http://www.canalcontemporaneo.art.br/artemcirculacao/archives/009931.html>

Aprovação projeto de Cineclubismo Emparede no EDITAL DE SELEÇÃO DE PROJETOS Nº 030/2017 - SELEÇÃO DE PROJETOS CULTURAIS E CONCESSÃO DE PRÊMIO AO DESENVOLVIMENTO E MANUTENÇÃO DO CINECLUBISMO NO ESTADO DO ESPÍRITO SANTO

<https://secult.es.gov.br/Media/secult/2017/ATA%20DE%20RECURSO%20DA%20COMISS%C3%83O%20JULGADORA%20030.pdf>

Conversas com Yvana Belchior

<https://www.youtube.com/watch?v=DB17aWFDBFM>

Projeto “Brasileiros Atrevidos”

Nissan do Brasil – matéria no site Nissan do Brasil

Endereço: <http://www.quemseatreve.com.br/rota-da-tocha-mapa/>

PMV/Algumas Formas de Estar Junto – episódio 3 (1’05’)

https://www.youtube.com/watch?v=_IWzP9EhVBw

Exposição de arte “DOGMA” – artista Rosindo Torres

Endereço: https://www.youtube.com/watch?v=_IWzP9EhVBw&feature=share

Endereço: <https://www.youtube.com/watch?v=W1bMEdBgCzs>

Algumas Formas de Estar Juntos

https://www.youtube.com/watch?v=_IWzP9EhVBw&feature=share

**UM PRAZER CONTRIBUIR PARA O FOMENTO
DA ARTE
E DO MEIO AMBIENTE
EM NOSSA COMUNIDADE!**

Yvana Belchior

2022